



*Outdoor Living*

# HOMES, HOTELS AND RESTAURANTS LIMPIEZA, DESINFECCIÓN Y MANTENIMIENTO



*Limpieza, Desinfección y Mantenimiento*

*Químicos de Mantenimiento, Limpieza y Desinfección,  
Limpieza y Mantenimiento Exterior.*



Les presentamos nuestro PRODUCTOS de **DESINFECCIÓN, LIMPIEZA y MANTENIMIENTO** con el refuerzo de la línea de DESINFECCIÓN para el control del COVID, compuestos de Amonio Cuaternario y Alcoholes Etoxilados desarrollado por **RIVER Crop** para la Limpieza, Desinfección y Protección, Certificados por el Instituto Alemán de Evaluación y ENAC ISO 9001 y la Dirección General de Salud Pública. D.G.S.P.

Hemos logrado un gran posicionamiento de los productos **QUÍMICOS RIVER**, que se centran en la mejora que vive el sector, uno de los mayores crecimientos de los últimos años tanto en Estados Unidos como en Latinoamérica, según un estudio de IBM Smarter Commerce, en 2018 las ventas de material para el hogar superaron a otras más tradicionales, como las relacionadas con la vuelta al colegio. Mejoras en el posicionamiento de los Desincrustantes y Limpiadores RIVER, Protectores de Maderas o Repelente Aves BIODEGRADABLE de origen NATURAL, ÚNICO EN EL MERCADO.

Todo ello con el gran desarrollo en marketing, nuestra tienda on-line [www.rivershopcorp.com](http://www.rivershopcorp.com), la edición semestral de nuestro magazine THE RVR PASSION y las acciones de marketing directo que estamos llevando a cabo a través de nuestras cuentas de Facebook e Instagram.

Gracias por su confianza

Manuel M. Rivero Ojeda. | Global CEO



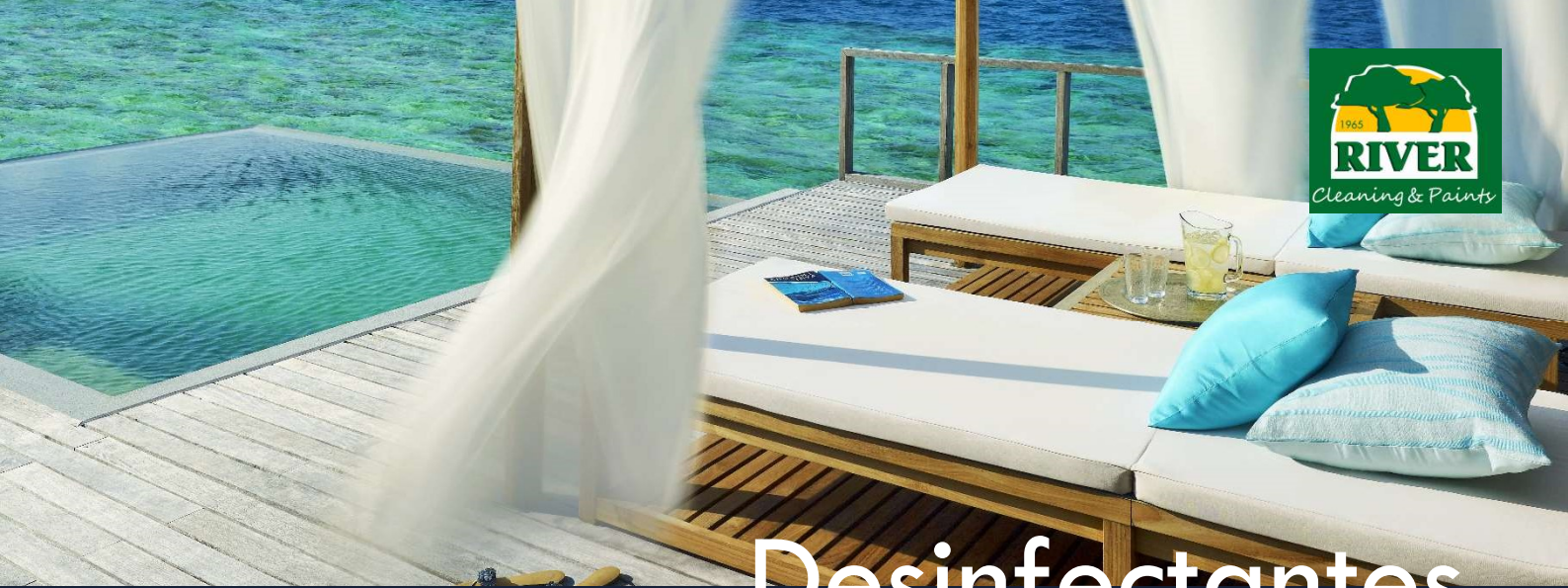

# Desinfectantes

## Limpieza y Desinfección Hoteles

**RIVER Limpiador Desinfectante Multiuso Concentrado Profesional** en LISTO USO y CONCENTRADO formulado con sales de Amonio Cuaternario para LIMPIAR, DESINFECTAR y DESODORIZAR todo tipo de superficies de Hamacas, Sillas, Mesas, Lavabos, WC, Griferías, Cuartos de Bebés, Zonas de Mascotas, Tapizados y Alfombras en Restaurantes, Terrazas, Spas, Gimnasios, Escuelas, Oficinas, Edificios Públicos, etc. Está indicado como Limpiador Desinfectante en COMERCIOS y ZONAS de Trabajo, PROTEGIENDO a Personal y Clientes y DESINFECTANDO en profundidad con un agradable aroma. **NO DESPRENDE VAPORES. NO ATACA SUPERFICIES DE VINILO, NI DE PIEL. ELIMINA.**

#### Formatos:

Ref. 60324 Pistola LISTO USO 750 ml./25 fl oz. IMPA. 550175  
 Ref. 60346 Botella CONCENTRADO 1000 ml./33.8 fl oz.  
 Ref. 60335 Garrafa CONCENTRADO 4 Lt./1,05 gal.  
 Ref. 60381 Garrafa CONCENTRADO 20 Lt./5 gal.

**Superficies:** Baños, WC, Cocinas, Cuartos, Pisos, Muebles, Camas y Cuartos de Basura en Interior y Exterior.

**EAN:** 8425955017651 750 ml / 8425955021313 4 Lt.

**Embalaje:** 12 Unid. x 750/1000 ml. / 4 Und. x 4 Lt./1,05 gal.

**Rendimiento y Empleo:** Fórmula LISTO USO y CONCENTRADA. Diluir el concentrado a la dosis de 50 ml. a 100 ml. por Litro de agua. **Superficies:** Aplicar la solución mediante pulverización o diluida en el agua sobre las superficies con ayuda de un paño limpio y húmedo, estropajo, fregona, trapeador o equipo de alta presión, dejar actuar unos instantes, mínimo 5 minutos. **Tapizados y Alfombras:** Aplicar directamente la disolución mediante pulverización sobre Tapizados o Alfombras hasta que la superficie esté ligeramente húmeda, frotar posteriormente con un paño y dejar secar al aire.

#### Propiedades:

- Producto codificado por la Marine Stores Guide (IMPA).
- Certificado por el Instituto Alemán de Certificación (BfR).
- Incluido en la Lista de la D.G.S.P. contra el COVID.

#### Composición:

Cloruro de didecildimetilamonio 4,5%.



Ref. 60324



Ref. 60335





# Desinfectantes

## Limpieza y Desinfección Hogares



Ref. 60580



Ref. 60578

**RIVER Limpiador Desinfectante Multiuso Concentrado Profesional** en LISTO USO y CONCENTRADO formulados con sales de Amonio Cuaternario para LIMPIAR, DESINFECTAR y DESODORIZAR todo tipo de superficies de Cocinas, Fregaderos, Microondas, Neveras, Mesas, Lavabos, WC, Griferías, Cuartos de Bebés, Zonas de Mascotas, Tapizados y Alfombras en Hogares, Negocios, Restaurantes, Cafeterías, Terrazas, Escuelas, Oficinas, etc. **NO DESPRENDE VAPORES, NO ATACA SUPERFICIES DE VIÑO, NI DE PIEL. PROPORCIONA UN INTENSO BRILLO A GRIFERÍAS. ELIMINA Y PREVIENE LA APARICIÓN DE MOHO.**

### Formatos:

Ref. 60578 Pistola LISTO USO 750 ml./25 fl oz. IMPA 550175  
 Ref. 60579 Botella CONCENTRADO 1000 ml./33.8 fl oz. I  
 Ref. 60580 Garrafa 4 Lt./1,05 gal. IMPA Cod. 550172  
 Ref. 60581 Garrafa 20 Lt./5 gal. IMPA Cod. 551086 / 551036

**Superficies:** Cocinas, Fregaderos, Microondas, Neveras, Mesas, Lavabos, WC, Griferías y Cuartos de Bebés.

**EAN:** 8425955022822 750 ml. / 8425955022839 1000 ml.

**Embalaje:** 12 Unid. x 750/1000 ml. / 4 Und. x 4 Lt./1,05 gal.

**Rendimiento y Empleo:** Fórmula LISTO USO y CONCENTRADA. Diluir el concentrado a la dosis de 50 ml. a 100 ml. por Litro de agua. **Superficies:** Aplicar la solución mediante pulverización o diluida en el agua sobre las superficies con ayuda de un paño limpio y húmedo, estropajo, fregona, trapeador o equipo de alta presión, dejar actuar unos instantes, mínimo 5 minutos. **Tapizados y Alfombras:** Aplicar directamente la disolución mediante pulverización sobre Tapizados o Alfombras hasta que la superficie esté ligeramente húmeda, frotar posteriormente con un paño y dejar secar al aire.

### Propiedades:

- Producto codificado por la Marine Stores Guide (IMPA).
- Certificado por el Instituto Alemán de Certificación (BfR).
- Incluido en la Lista de la D.G.S.P. contra el COVID.

### Composición:

Cloruro de didecildimetilamonio 4,5%.





# Desinfectantes

## Limpieza y Desinfección Baños

**RIVER Limpiador Desinfectante Baños Concentrado Profesional** en LISTO USO y CONCENTRADO formulados con sales de Amonio Cuaternario para LIMPIAR, DESINFECTAR y DESODORIZAR todo tipo de superficies de Baños y Vestuarios en Hogares y Restaurantes como Lavabos, WC, Griferías, Mobiliario, Cocinas, Zonas de Mascotas, Tapizados y Alfombras. Está indicado como Limpiador Desinfectante de Baños de Restaurantes, Spas y Vestuarios de COMERCIOS y ZONAS de Trabajo, PROTEGIENDO a Personal y Clientes y DESINFECTANDO en profundidad con un agradable aroma. **NO DESPRENDE VAPORES NI MANCHA TELAS O ALFOMBRAS, NO ATACA SUPERFICIES DE VINILO, NI DE PIEL. PROPORCIONA UN INTENSO BRILLO A GRIFERÍAS. ELIMINA Y PREVIENE LA APARICIÓN DE MOHO.**

### Formatos:

Ref. 60607 Pistola LISTO USO 750 ml./25 fl oz. IMPA. 55171

Ref. 60608 Garrafa CONCENTRADO 4 Lt./1,05 gal.

Ref. 60609 Garrafa CONCENTRADO 20 Lt./5 gal.

**Superficies:** Hogares, Restaurantes, Cafeterías, Escuelas, Oficinas, Edificios Públicos, etc.

**EAN:** 8425955023126 750 ml / 8425955023133 4 Lt.

**Embalaje:** 12 Unid. x 750 ml. / 4 Und. x 4 Lt./1,05 gal.

**Rendimiento y Empleo:** Fórmula LISTO USO y CONCENTRADA. Aplicar DILUIDO al 5-10% a la dosis de 50 ml. a 100 ml. por Litro de agua. Cuando se realicen tratamientos específicos frente a virus más resistentes (no encapsulados) se deberá usar el producto diluido al 25-50% a la dosis de 250 a 500 ml. por Litro de agua. (50 ml un tapón) Aplicar la solución mediante pulverización o diluida en el agua sobre las superficies con ayuda de un paño limpio y húmedo, estropajo, fregona, trapeador o equipo de alta presión, dejar actuar unos instantes, mínimo 5 minutos.

### Propiedades:

- Producto codificado por la Marine Stores Guide (IMPA).
- Certificado por el Instituto Alemán de Certificación (BfR).
- Incluido en la Lista de la D.G.S.P. contra el COVID.

### Composición:

Cloruro de didecildimetilamonio 4,5%.



Ref. 60607

Ref. 60608





# Desinfectantes

## Limpieza y Desinfección Hoteles



Ref. 60334

Ref. 60325

**RIVER Limpiador Desinfectante Concentrado Profesional**, formulado con sales de Amonio Cuaternario para LIMPIAR, DESINFECTAR y DESODORIZAR todo tipo de superficies de Cocinas, Fregaderos, Microondas, Neveras, Mesas, Lavabos, WC, Griferías, Cuartos, Pisos, Vestuarios, Baños Públicos, Tapizados y Alfombras en Hogares, Escuelas, Oficinas, Edificios Públicos, Hoteles, Restaurantes, Cafeterías, Gimnasios y Balnearios. Está indicado como Limpiador Desinfectante en COMERCIOS y ZONAS de Trabajo, PROTEGIENDO a Personal y Clientes y DESINFECTANDO en profundidad. **NO DESPRENDE VAPORES NI MANCHA TELAS O ALFOMBRAS, NO ATACA SUPERFICIES DE VINILO, NI DE PIEL. PROPORCIONA UN INTENSO BRILLO A GRIFERÍAS. ELIMINA Y PREVIENE LA APARICIÓN DE MOHO.**

#### Formatos:

Ref. 60619 Botella 500 ml./16 fl oz.

Ref. 60325 Botella 1000 ml./33.8 fl oz. IMPA Cod. 550307

Ref. 60334 Garrafa 4 Lt./1,05 gal. IMPA Cod. 550172

Ref. 60382 Garrafa 20 Lt./5 gal.

**Superficies:** Baños, WC, Cocinas, Cuartos, Pisos, Muebles, Camas y Cuartos de Basura en Interior y Exterior.

**EAN:** 8425955017675 1000 ml. / 8425955017767 4 Lt.

**Embalaje:** 12 Unid. x 1000 ml./1/4 gal. / 4 Und. x 4 Lt./1,05 gal.

**Rendimiento y Empleo:** DILUIR al 5-10% a la dosis de 50 a 100 ml. por Litro de agua. Cuando se realicen tratamientos específicos frente a virus más resistentes (no encapsulados) se deberá usar el producto diluido al 25-50% a la dosis de 250 a 500 ml. por Litro de agua. Aplicar la solución mediante pulverización o diluida en el agua sobre las superficies con ayuda de un paño limpio y húmedo, estropajo, fregona, trapeador o equipo de alta presión, dejar actuar unos instantes, mínimo 5 minutos.

#### Propiedades:

- Producto codificado por la Marine Stores Guide (IMPA).
- Certificado por el Instituto Alemán de Certificación (BfR).
- Incluido en la Lista de la D.G.S.P. contra el COVID.

#### Composición:

<15% Tensoactivos, Cloruro de didicildimetilamonio 4,5%.



# Desinfectantes

## Limpieza y Desinfección Spas

**RIVER Limpiador Biodegradable Desinfectante Profesional**, formulado con sales de Amonio Cuaternario para LIMPIAR, DESINFECTAR y DESODORIZAR todo tipo de superficies en Spas, Hogares, Clínicas de Estéticas, Hoteles, Colegios, Gimnasios, Edificios Públicos, Centros Comerciales y Deportivo. Está indicado como Limpiador Desinfectante en COMERCIOS y ZONAS de Trabajo, PROTEGIENDO a Personal y Clientes. **NO DESPRENDE VAPORES NI MANCHA TELAS O ALFOMBRAS, NO ATACA SUPERFICIES DE VINILO, NI DE PIEL. PROPORCIONA UN INTENSO BRILLO A GRIFERÍAS.**

#### Formatos:

Ref. 60548 Botella 1000 ml./33.8 fl oz. IMPA Cod. 550176

Ref. 60549 Garrafa 4 Lt./1,05 gal.

Ref. 60550 Garrafa 20 Lt./5 gal.

**Superficies:** Suelos y Pisos de Cerámica, Gres, Mármol, Granito, Cemento, Piedra, Vinilo y Laminado, así como Superficies de Azulejos, Paneles, Mobiliario, Camillas, Puertas, Persianas, Duchas y WC

**EAN:** 8425955022501 1000 ml. / 8425955022518 4 Lt.

**Embalaje:** 12 Unid. x 1000 ml / 4 Unid. x 4 Lt./1,05 gal.

**Rendimiento y Empleo:** Aplicar a la dosis de 50 a 100 ml. por Litro de agua. Cuando se realicen tratamientos específicos frente a virus más resistentes (no encapsulados) se deberá usar a la dosis de 250 a 500 ml. por Litro de agua.

**Superficies:** Aplicar la solución mediante pulverización o diluida en el agua sobre las superficies con ayuda de un paño limpio y húmedo, estropajo, fregona, trapeador o equipo de alta presión, dejar actuar unos instantes, mínimo 5 minutos. **Tapizados y Alfombras:** Aplicar directamente la disolución mediante pulverización sobre Tapizados o Alfombras hasta que la superficie esté ligeramente húmeda, frotar posteriormente con un paño y dejar secar al aire.

#### Propiedades:

- Producto codificado por la Marine Stores Guide (IMPA).
- Elimina y previene la aparición de Mohos.
- Incluido en la Lista de la D.G.S.P. contra el COVID.

#### Composición:

Cloruro de didecildimetilamonio 4,5%.



Ref. 60548

Ref. 60549





# Desinfectantes

## Limpieza e Higiene de Manos



Ref. 60587

Ref. 60484

**RIVER Gel Lavamanos Profesional** para manos en Comercios, Oficinas, Aseos de Centros Públicos, Bares, Restaurantes, Hoteles, Cruceros, Estaciones-Bombas de Servicio, Colegios, Gimnasios, Fábricas, Buques Mercantes, Pescaderías, Mataderos, Granjas Avícolas, Lonjas de Pescado y demás establecimientos públicos. Disuelve la suciedad e **HIGIENIZA** sin causar problemas dermatológicos con un intenso aroma. Evita que se resequen y agrieten las manos, con una abundante espuma y aclarado fácil. **NO CONTIENE ABRASIVOS NI PRODUCTOS CÁUSTICOS.** Su fórmula exclusiva **CUENTA CON GRAN EFECTO HIGIENIZANTE.** **FORMATO ESPECIAL 4 LITROS PARA DOSIFICADORES, SIN COLORANTES, pH FISIOLÓGICO USO INTENSIVO Y TESTADO DERMATOLÓGICAMENTE.**

El **Gel Lavamanos Profesional** de **RIVER** está Certificada por el **Instituto Federal Alemán de Evaluación de Riesgos.** Instituto independiente en sus evaluaciones, perteneciente al Ministerio Federal de Protección de Alimentos, Agricultura y Protección del Consumidor (BMELV).

#### Formatos:

- Ref. 60587 Jabonera 500 ml./16 fl oz.
- Ref. 60588 Jabonera **REFILL** 500 ml./ 16 fl oz.
- Ref. 60483 Jabonera 1000 ml./33.8 fl oz.
- Ref. 60484 Garrafa 4 Lt./1,05 gal.

**Superficies:** Limpia e Higieniza Manos en Comercios, Oficinas, Centros Públicos, Gimnasios y Colegios.

**EAN:** 8425955022894 500 ml. / 8425955022924 1000 ml.

**Embalaje:** 20 Unid. x 500 ml / 4 Unid. x 4 Lt./1,05 gal.

**Rendimiento y Empleo:** Aplicar el producto con las manos húmedas, frotando en profundidad. Dejar actuar unos 30 segundos.

#### Propiedades:

- Producto codificado por la Marine Stores Guide (IMPA).
- Certificado por el Instituto Alemán de Certificación (BfR).

#### Composición:

<35% Tensoactivos, Agentes Hidratantes e Higienizantes.



# Desinfectantes

## Limpieza e Desinfección

**RIVER Loción Hidroalcohólica Profesional** es una solución Limpiadora y Desinfectante de Alcoholes y **Amonio Cuaternario** para el lavado de las manos en pieles sanas. LIMPIA e HIGIENIZA manos y pieles sanas de aplicación rápida SIN AGUA con un ligero aroma.

NO IRRITA LA PIEL, CONTIENE GLICERINA NATURAL. Contiene BITREX, AMARGANTE PARA EVITAR LA INGESTIÓN DE NIÑOS O ANIMALES DOMÉSTICOS. Certificado por el Instituto Federal Alemán de Evaluación de Riesgos (BMELV). Incluida en la Lista de la D.G.S.P. contra el COVID.

### Formatos:

Ref. 60556 Jabonera 500 ml./16 fl oz.

Ref. 60557 Jabonera **REFILL** 500 ml./ 16 fl oz.

Ref. 60558 Jabonera 1000 ml./33.8 fl oz.

Ref. 60589 Garrafa 4 Lt./1,05 gal.

**Superficies:** Para uso en Hogar, Hoteles, Comercios, Cafeterías, Zonas de Trabajo, Gimnasios y Colegios.

**EAN:** 8425955022570 500 ml / 8425955022600 1000 ml.

**Embalaje:** 20 Unid x 500 ml./25 fl oz. / 4 Unid. x 4 Lt./1,05 gal.

**Rendimiento y Empleo:** Antes de usar el producto, léase detenidamente la etiqueta. Aplicar el producto en la palma de la mano. Frote las manos palma con palma, dorsos y entre los dedos.

### Propiedades:

- Producto codificado por la Marine Stores Guide (IMPA).
- Certificado por el Instituto Alemán de Certificación (BfR).

### Composición:

70% Alcoholes, Glicerina Natural, Bitrex (Benzoato D.), Tensoactivos y Extracto de Hierbas.



Ref. 60556



Ref. 60558





# Desinfectantes

## Hidroalcohol Superficies



Ref. 60546

Ref. 60555

**RIVER Limpiador Hidroalcoholico Profesional**, es una solución Limpiadora de Alcoholes y Amonio Cuaternario de listo uso para todo tipo de superficie mediante un SECADO RÁPIDO, para Hoteles, Cruceros, Comercios, Oficinas, Centros Públicos, Bares, Restaurantes, Colegios, Gimnasios, Buques Mercantes y demás establecimientos públicos. LIMPIA todo tipo de superficies lavables de aplicación rápida SIN AGUA con un ligero aroma.

NO IRRITA LA PIEL, CONTIENE GLICERINA. Su fórmula exclusiva CUENTA CON UN GRAN EFECTO PROLONGADO DE HIGIENIZACIÓN. Contiene BITREX, AMARGANTE PARA EVITAR LA INGESTIÓN DE NIÑOS O ANIMALES DOMÉSTICOS. Certificado por el Instituto Federal Alemán el Ministerio de Protección al Consumidor.

### Formatos:

- Ref. 60555 Pistola 750 ml./25 fl oz. IMPA Cod. 550175 / 550177
- Ref. 60545 Botella 1000 ml./33.8 fl oz. IMPA Cod. 550171
- Ref. 60546 Garrafa 4 Lt./1,05 gal. IMPA Cod. 550172
- Ref. 60547 Garrafa 20 Lt./5 gal. IMPA Cod. 551086 / 551036

**Superficies:** Para uso en Hogares, Hoteles, Cruceros, Comercios, Oficinas, Centros Públicos, Bares, Restaurantes, Colegios, Gimnasios, Buques Mercantes.

**EAN:** 8425955022358 750 ml. / 8425955022365 1000 ml.

**Embalaje:** 12 Unid. x 750/1000 ml. / 4 Und. x 4 Lt./1,05 gal.

**Rendimiento y Empleo:** Antes de usar el producto, léase detenidamente la etiqueta. Aplicar el producto puro mediante pulverización. Dejar actuar unos 30 segundos y frotar hasta su evaporación.

### Propiedades:

- Producto codificado por la Marine Stores Guide (IMPA).
- Certificado por el Instituto Alemán de Certificación (BfR).

### Composición:

Alcoholes, Glicerina Natural, Bitrex Amargante (Benzoato D.), Tensoactivos y Amonio Cuaternario.



# Desinfectantes

## Limpieza y Desinfección Textil

**RIVER Desinfectante Textil y Ropa Profesional** en dos formulaciones, LISTO USO como Limpiador en Seco y CONCENTRADO como Desinfectante. Sin LEJÍA ni CLORO para LIMPIAR, DESINFECTAR y DESODORIZAR en SECO Prendas de Vestir en Tiendas, Probadores, Mantas, Mochilas, Zapatos, Cojines, Almohadas, Colchones, Sofás, Cortinas, Cochecitos y Sillas de Bebé, Cambiadores, Tapizados y Alfombras. **SIN OLOR. NO ALTERA EL OLOR EN LAS PRENDAS. ES APTO PARA TODO TIPO DE ROPA Y TEXTIL. NO DESPRENDE VAPORES. NO ATACA SUPERFICIES DE VINILO, NI DE PIEL. FUNCIONA A CUALQUIER TEMPERATURA y pH, NO GENERA ESPUMA.**

### Formatos:

Ref. 60582 Pistola 750 ml./25 fl oz. IMPA Cod. 550175 / 550177

Ref. 60583 Botella 1000 ml./33.8 fl oz. IMPA Cod. 550171

Ref. 60584 Garrafa 4 Lt./1,05 gal.

Ref. 60585 Garrafa 20 Lt./5 gal.

**Superficies:** Mantas, Mochilas, Bolsas Deportivas, Zapatos, Cojines, Almohadas, Colchones, Sofás, Cortinas, Camas de Mascotas, Tapizados, Alfombras y Moquetas.

**EAN:** 8425955017651 750 ml / 8425955021313 4 Lt.

**Embalaje:** 12 Unid x 750 ml./25 fl oz. / 4 Unid. x 4 Lt./1,05 gal.

**Rendimiento y Empleo:** Fórmula LISTO USO y CONCENTRADA. Diluir el concentrado a la dosis de 50 a 100 ml. por Litro de agua. **Limpieza Seco:** Rociar mediante nebulosa el producto o la disolución a 25 cm de distancia sobre el tejido, en interior y exterior de las prendas, hasta que esté ligeramente húmedo. Dejar secar al aire. **Lavado:** En lavadora dosificar 150 a 200 ml en la cubeta del suavizante con su programa habitual. No añadir suavizante para una correcta higienización. En lavado a mano dosificar 50 ml por 4 Litros de agua.

### Propiedades:

- Producto codificado por la Marine Stores Guide (IMPA).
- Certificado por el Instituto Alemán de Certificación (BfR).
- Lavado a Mano y a Máquina.

### Composición:

Cloruro de didecildimetilamonio 4,5%.



Ref. 60583

Ref. 60582



# Desengrasantes

## Industrias, Cruceros y Restaurantes



Ref. 60498



Ref. 60318

**Desengrasante Hornos y Cocinas Profesional** es un potente limpiador desengrasante INDUSTRIAL que elimina de forma fácil y con eficacia profesional las grasas y aceites.

**Formatos:**

Ref. 60622 Botella 500 ml./16 fl oz.

Ref. 60498 Botella 1000 ml./33.8 fl oz.

Ref. 60499 Garrafa 4 Lt./1,05 gal.

Ref. 60500 Garrafa 20 Lt./5 gal. IMPA Cod. 551001 / 551011

**Superficies:** Hornos, Cocinas, Extractores, Campanas, Freidoras, Carros para Hornos y Suelos - Pisos.

**EAN:** 8425955023270 500 ml. / 8425955022082 1000 ml.

**Embalaje:** 12 Unid. x 500/1000 ml. / 4 Unid x 4 Lt./1,05 gal.

**Rendimiento y Empleo:** Dosificar 100 a 150 ml de producto por 1 Lt. de agua. Aplicar con un cepillo, esponja o fregona.

**RIVER Desengrasante Industrial Profesional**, elimina de forma fácil y con eficacia PROFESIONAL la grasa y suciedad más incrustadas. Actúa rápidamente sobre cualquier tipo de grasas o suciedad orgánica.

**Formatos:**

Ref. 60318 Pistola 750 ml./25 fl oz. IMPA Cod. 550170

Ref. 60344 Botella 1000 ml./33.8 fl oz. IMPA Cod. 550170

Ref. 60333 Garrafa 4 Lt./1,05 gal.

Ref. 60378 Garrafa 20 Lt./5 gal. IMPA Cod. 551001

**Superficies:** Cocinas, Freidoras, Planchas, Campanas y Paneles de Acero Inoxidable, Instalaciones y Cocinas Ind.

**EAN:** 8425955017880 1000 ml. / 8425955017606 750 ml. / 8425955017750 4 Lt.

**Embalaje:** 12 Unid x 750/1000 ml. / 4 Unid x 4 Lt./1,05 gal.

**Rendimiento y Empleo:** Aplicar directamente frotando con un paño o estropajo empapado en el producto o mediante pulverización en superficies sucias, aclarar posteriormente.

**Propiedades:**

- Producto codificado por la Marine Stores Guide (IMPA).
- Certificado por el Instituto Alemán de Certificación (BfR).

**Composición:**

**Desengrasante Hornos:** <35% Tensoactivos.

**Desengrasante Profesional:** <15% Tensoactivos no iónicos, <15% Tensoactivos aniónicos y Aromas





# Desengrasantes

## Limpieza y Desengrasado Hoteles

**RIVER Detergente Desinfectante Desengrasante Profesional**, formulado con sales de Amonio Cuaternario y Tensoactivos para eliminar la acumulación de grasas y suciedad en superficies de Baños, WC, Cocinas, Suelos, Pisos, Mobiliario, Electrodomésticos y Zonas de Trabajo y Comunes en Hogares, Restaurantes, Hoteles Escuelas, Centros Comerciales y Cruceros. LIMPIA, DESINFECTA y DESENGRASA todo tipo de superficies como Acero, Laminados, Plásticos, Gomas, Cerámicas, Gres, Cemento y Piedra. **NO APLICAR SOBRE MARMOL, TEJIDOS TEÑIDOS, SUPERFICIES BARNIZADAS O CON CAPAS DE CERA SIN HABER DILUIDO. NO DESPRENDE VAPORES NI MANCHA TELAS O ALFOMBRAS, NO ATACA SUPERFICIES DE VINILO, NI DE PIEL. PROPORCIONA UN INTENSO BRILLO A GRIFERÍAS. ELIMINA Y PREVIENE LA APARICIÓN DE MOHO.**

### Formatos:

Ref. 60620 Botella 500 ml./16 fl oz.  
 Ref. 60453 Botella 1000 ml./33.8 fl oz. IMPA Cod. 550169 / 551511  
 Ref. 60454 Garrafa 4 Lt./1,05 gal.  
 Ref. 60455 Garrafa 20 Lt./5 gal. IMPA Cod. 551037

**Superficies:** Limpieza y Desinfección de Pisos-Suelos y superficies en Baños, Cocinas, Zonas Comunes y Exteriores de Centros Comerciales, Escuelas y Edificios.

**EAN:** 8425955023256 500 ml. / 8425955021597 1000 ml.

**Embalaje:** 12 Unid x 500/1000 ml. / 4 Unid x 4 Lt./1,05 gal.

**Rendimiento y Empleo:** Agitar antes de cada aplicación. Dosificar 100 a 150 ml de producto por 10 Litro de agua, un cubo. Aplicar la disolución con un cepillo de cerdas suaves, esponja, fregona, trapeador o un equipo de alta presión o limpieza. Aclarar con agua limpia si fuera necesario y dejar secar al aire.

### Propiedades:

- Disponible en aroma CÍTRICO y PINO MENTOLADO.
- Producto codificado por la Marine Stores Guide (IMPA).
- Incluido en la Lista de la D.G.S.P. contra el COVID.

### Composición:

<20% Tensoactivos, Cloruro de didicildimetilamonio 4,5%.



Ref. 60620

Ref. 60453



# Desengrasantes

## Limpieza y Desinfección Hogares



Ref. 60592



Ref. 60590

**Desengrasante Desinfectante Multiuso Profesional de RIVER** elimina la acumulación de grasas y suciedad en superficies de Cocinas, Mobiliario, Electrodomésticos y Zonas de Trabajo en Hogares, Restaurantes, Hoteles y Barcos. LIMPIA, DESINFECTA y DESENGRASA todo tipo de superficies como Acero, Laminados, Plásticos, Gomas, Cerámicas, Gres, Cemento y Piedra. Elimina manchas en Encimeras o Cubiertas de Silestone. **NO APLICAR SOBRE ALUMINIO, MARMOL, TEJIDOS TEÑIDOS, SUPERFICIES BARNIZADAS O CON CAPAS DE CERA. NO DISPONIBLE EN EL MERCADO ESPAÑOL**

#### Formatos:

Ref. 60590 Pistola 750 ml./25 fl oz. IMPA Cod. 550173 / 550301  
 Ref. 60591 Botella 1000 ml./33.8 fl oz. IMPA Cod. 550170  
 Ref. 60592 Garrafa 4 Lt./1,05 gal.  
 Ref. 60593 Garrafa 20 Lt./5 gal.

**Superficies:** Encimeras y Azulejos de Cocinas, Superficies de Trabajo en Talleres, Electrodomésticos, etc.

**EAN:** 8425955022822 750 ml. / 8425955022839 1000 ml.

**Embalaje:** 12 Unid. x 750/1000 ml. / 4 Und. x 4 Lt./1,05 gal.

**Rendimiento y Empleo:** Fórmula LISTO USO.

**Superficies:** Rociar directamente sobre la superficie a tratar, dejar actuar unos segundos y limpiar con un paño o trapo húmedo.

**Ropa:** Rociar sobre la zona, humedecerla previamente, esperar unos segundos antes de lavar a mano o a máquina.

**Electrodomésticos:** Rociar sobre un paño o trapo hasta humedecerlo, pasar sobre la superficie. Si se aplica en Aluminio, aclarar inmediatamente.

**Lavavajillas:** Rociar 3 veces junto con el lavavajillas, evitando aclarar los platos previamente.

#### Propiedades:

- Producto codificado por la Marine Stores Guide (IMPA).
- Certificado por el Instituto Alemán de Certificación (BfR).
- Limpieza, Desengrasado y Desinfección en una aplicación.

#### Composición:

<15% Tensoactivos, Cloruro de didicildimetilamonio 4,5%.



# Desengrasantes

## Hogares, Cafeterías y Restaurantes

**Desengrasante Multiuso Profesional de RIVER** elimina la acumulación de grasas y suciedad en superficies de Cocinas, Mobiliario, Electrodomésticos y Zonas de Trabajo en Hogares, Restaurantes, Cafeterías, Hoteles y Barcos. LIMPIA y DESENGRASA todo tipo de superficies como Acero, Laminados, Plásticos, Gomas, Cerámicas, Gres, Cemento y Piedra. Está indicado para el lavado de manchas de Ropa del Hogar, Manteles y de Trabajo. Elimina manchas en Encimeras o Cubiertas de Silestone.

**NO APLICAR SOBRE ALUMINIO, MARMOL, TEJIDOS TEÑIDOS, SUPERFICIES BARNIZADAS O CON CAPAS DE CERA.**

### Formatos:

Ref. 60316 Pistola 750 ml./25 fl oz. IMPA Cod. 550173 / 550301

Ref. 60332 Garrafa 4 Lt./1,05 gal.

Ref. 60380 Garrafa 20 Lt./5 gal.

**Superficies:** Encimeras y Azulejos de Cocinas, Superficies de Trabajo en Talleres, Agroalimentario, Electrodomésticos.

**EAN:** 8425955017583 750 ml. / 8425955017743 4 Lt.

**Embalaje:** 12 Unid. x 750 ml. / 4 Unid x 4 Lt./1,05 gal.

**Rendimiento y Empleo:** Fórmula LISTO USO.

**Superficies:** Rocíar directamente sobre la superficie a tratar, dejar actuar unos segundos y limpiar con un paño o trapo húmedo.

**Ropa:** Rocíar sobre la zona, humedecerla previamente, esperar unos segundos antes de lavar a mano o a máquina.

**Electrodomésticos:** Rocíar sobre un paño o trapo hasta humedecerlo, pasar sobre la superficie. Si se aplica en Aluminio, aclarar inmediatamente.

**Lavavajillas:** Rocíar 3 veces junto con el lavavajillas, evitando aclarar los platos previamente.



Ref. 60316

Ref. 60332

### Propiedades:

- Producto codificado por la Marine Stores Guide (IMPA).
- Certificado por el Instituto Alemán de Certificación (BfR).
- Fórmula especial FOOD-SERVICE.

### Composición:

<15% Tensoactivos no iónicos, <5% Tensoactivos aniónico.



# Desengrasantes

## Industrias, Cruceros y Restaurantes



Ref. 60482

**Lavavajillas Desengrasante Máquinas Profesional de RIVER** elimina la suciedad orgánica y grasa en vajillas, Cristalerías, Cuberterías y Menaje en Máquinas Automáticas, Lavavasos, Máquinas Fijas (flujo discontinuos, Máquinas Continuas (cesta o arrastre), en Cocinas de Hoteles, Restaurantes, Cafeterías, Catering, Hospitales, Barcos y Cruceros. Disuelve las suciedad y grasa, dejando bajillas y menajes completamente limpios y brillantes.

**PRODUCTO DE ESPUMA CONTROLADA, NO GENERA ESPUMA. TAMPOCO GENERA PROBLEMAS DE CORROSIÓN EN LA MÁQUINA Y TUBERÍAS. INCORPORA SECUENTRANTE Y DISPERSANTE PARA SU BUEN RENDIMIENTO EN AGUAS DURAS,**

**Formatos: Fórmula Aguas Extraduras**

Ref. 60482 Garrafa 4 Lt./1,05 gal.

Ref. 60483 Garrafa 20 Lt./5 gal.

**Formatos: Fórmula Aguas Semiduras**

Ref. 60529 Garrafa 4 Lt./1,05 gal.

Ref. 60530 Garrafa 20 Lt./5 gal.

**Formatos: Fórmula Aguas Blandas**

Ref. 60531 Garrafa 4 Lt./1,05 gal.

Ref. 60532 Garrafa 20 Lt./5 gal.

**Superficies:** Cocinas de Hoteles, Restaurantes, Cafeterías, Catering, Hospitales e Industrias Agroalimentarias.

**EAN:** 8425955021894 4 Lt. / 8425955021900 20 Lt.

**Embalaje:** 4 Und. x 4 Lt./1,05 gal.

**Rendimiento y Empleo:**

Efectuar un prelavado manual con agua a presión. La temperatura entre 50 a 60°C. Dosificar de 3 a 6 ml por litro de agua. Lavavasos de 15 Lt., dosificar de 60 a 90 ml. Lavaplatos de 20 a 40 Lt., dosificar de 90 a 120 ml.

**Propiedades:**

- Producto codificado por la Marine Stores Guide (IMPA).
- Certificado por el Instituto Alemán de Certificación (BfR).
- Limpieza, Desengrasado y Desinfección en una aplicación.

**Composición:**

<60% Tensoactivos.





# Desengrasantes

## Lavavajillas y Abrillantador

**Lavavajillas Biodegradable Desengrasante Profesional**, elimina suciedad ORGÁNICA y GRASAS en Vajillas, Cristalerías, Cubertería y Menaje. Con Aloe Vera.

**Formatos:**

- Ref. 60515 Jabonera 500 ml./17 fl oz.
- Ref. 60479 Botella 1000 ml./33.8 fl oz. IMPA Cod. 550141
- Ref. 60480 Garrafa 4 Lt./1,05 gal.
- Ref. 60481 Garrafa 20 Lt./5 gal. IMPA Cod. 550143

**Superficies:** Cocinas de Hogares, Hoteles, Restaurantes, Cafeterías, Pastelerías e Industrias Agroalimentarias.

**EAN:** 8425955021863 1000 ml. / 8425955021870 4 Lt.

**Embalaje:** 12 Unid x 500/1000 ml. / 4 Unid x 4 Lt./1,05 gal.

**Rendimiento y Empleo:** Añadir pequeñas cantidades al estropajo. Frotar los utensilios y posteriormente aclarar.

**Abrillantador Vajillas Máquinas Profesional** para aguas duras y extremadamente duras que evita la formación de manchas calcáreas y las incrustaciones en el circuito de aclarado. Está formulado para mejorar el proceso de lavado de vajillas y cristalerías, incrementado la limpieza y brillo final en vajillas, cristalerías, cuberterías y menaje en Máquinas Lavavasos, Fijas y Continuas.

**Formatos:**

- Ref. 60486 Garrafa 4 Lt./1,05 gal.
- Ref. 60487 Garrafa 20 Lt./5 gal. IMPA Cod. 550185

**Superficies:** Cocinas de Hoteles, Restaurantes, Cafeterías, Catering, Hospitales e Industrias Agroalimentarias.

**EAN:** 8425955021962 4 Lt. / 8425955021979 20 Lt.

**Embalaje:** 4 Und. x 4 Lt./1,05 gal.

**Rendimiento y Empleo:** La temperatura del agua de aclarado debe estar entre 80 a 90°C. Dosificación automática de 0,2 a 0,5 gr. por litro de agua de aclarado.

**Propiedades:**

- Producto codificado por la Marine Stores Guide (IMPA).
- Certificado por el Instituto Alemán de Certificación (BfR).

**Composición:**

**Lavavajillas Biodegradable:** <50% Tensoactivos.

**Abrillantador Vajillas:** <40% Tensoactivos e Isopropanol.



Ref. 60479



Ref. 60486



# Detergentes

## Detergente Líquido y Polvo



Ref. 90222

Ref. 60533

**RIVER Detergente Enzimático Lavanderías Profesional CONCENTRADO** es un Detergente **LÍQUIDO** profesional para el lavado de todo tipo de ropa, manual o a máquina automática, proporciona un gran poder de lavado eliminando manchas desde el interior de los tejidos para una limpieza profunda, realzando los colores. El Detergente Enzimático Lavanderías de RIVER cuida la ropa y proporciona un suave y agradablemente perfumada.

**RIVER Detergente Jabón Marsella Lavanderías Profesional** es un Detergente en **POLVO** profesional para el lavado de todo tipo de ropa, manual o a máquina automática, proporciona un gran poder de lavado eliminando manchas desde el interior de los tejidos para una limpieza profunda, realzando los colores.

#### Formatos:

- Ref. 90222 Caja 10 Kg./22 Lb.
- Ref. 60533 Botella 900 ml./30.4 fl oz.
- Ref. 60534 Garrafa 4 Lt./1,05 gal.
- Ref. 60535 Garrafa 20 Lt./5 gal.

**Superficies:** Lavado de Ropa en Lavanderías de Spas, Gimnasios, Hoteles y Cruceros.

**EAN:** 8425955022389 10 Kg. / 8425955022372 900 ml. / 8425955022389 4 Lt.

**Embalaje:** 12 Unid. x 900 ml / 4 Unid. x 4 Lt./1,05 gal.

**Rendimiento y Empleo: LÍQUIDO:** Lavar preferentemente a temperatura media (60°C). **Lavado a Máquina:** Dosificar de 10 a 20 gr. por Kg. de ropa en función de la suciedad y dureza del agua. **Lavado a Mano:** Dosificar 25 gr. por 10 Lt. de agua en función de la suciedad y dureza del agua. **POLVO** (Dosificación para cargas de 4,5 kg de ropa). Aguas Blancas <15°HF: De 20, 55 a 95 gr. Aguas Medias <15 a 25°HF: De 40, 75 a 115 gr. Aguas Duras <25°HF: De 55, 95 a 130 gr. **Lavado a Mano:** De 75 gr por 10 Lt. Agua.

#### Propiedades:

- Producto codificado por la Marine Stores Guide (IMPA).
- Certificado por el Instituto Alemán de Certificación (BfR).

#### Composición:

<5% Tensoactivos no iónicos, <15% Tensoactivos aniónicos, Policarboxilatos, Fosfonatos, Enzimas y Aroma.





# Detergentes

## Lavado e Higienización Ropa

**RIVER Suavizante Lavadoras Profesional CONCENTRADO** para el acondicionamiento de la ropa después del lavado, proporciona una suave y fresca fragancia, proporcionando un aire fresco y una gran sensación de limpieza. Evita la rigidez y facilita el secado y planchado. RIVER Suavizante Lavadoras proporciona a las prendas una lubricidad y suavidad, que reducen la rotura y aumenta su esponjosidad.

**Formatos: Suavizante Flores de Primavera**

Ref. 60536 Botella 1100 ml./37.2 fl oz. IMPA Cod. 550332  
 Ref. 60537 Garrafa 4 Lt./1,05 gal.  
 Ref. 60538 Garrafa 20 Lt./5 gal.

**Formatos: Suavizante Cítricos de Azahar**

Ref. 60539 Botella 1100 ml./37.2 fl oz. IMPA Cod. 550332  
 Ref. 60540 Garrafa 4 Lt./1,05 gal.  
 Ref. 60541 Garrafa 20 Lt./5 gal.

**Formatos: Suavizante Colonia Infantil**

Ref. 60542 Botella 1100 ml./37.2 fl oz. IMPA Cod. 550332  
 Ref. 60543 Garrafa 4 Lt./1,05 gal.  
 Ref. 60544 Garrafa 20 Lt./5 gal.

**Superficies:** Lavado de Ropa en Lavanderías de Spas, Gimnasios, Hoteles y Cruceros.

**EAN:** 8425955022402 1100 ml / 8425955022433 1100 ml.

**Embalaje:** 12 Unid x 1100 ml. / 4 Unid. x 4 Lt./1,05 gal.

**Rendimiento y Empleo:** Dependiendo del tipo de tejido, capacidad de agua de la lavadora y de los kilos de ropa a lavar, las proporciones oscilan entre 3 y 10 gramos por kilo de ropa. (Un tapón equivale a 50 gr.) **RECOMENDACIONES** Exclusivo para lavadoras de ropa convencionales y en túneles de lavado en la fase de suavizado. Para todo tipo de ropa. Puede ser empleado en el lavado a mano de las prendas más delicadas. No daña los colores.



Ref. 60539

Ref. 60542

**Propiedades:**

- Producto codificado por la Marine Stores Guide (IMPA).
- Certificado por el Instituto Alemán de Certificación (BfR).
- Lavado a Mano y a Máquina.

**Composición:**

<35% Tensoactivos y Fragancias.





# Mantenimiento Desagües

## Eliminador Olores Tuberías



Ref. 60621

Ref. 60474

**RIVER Desodorizante Enzimático Tuberías Profesional** formulado a base de Tensoactivos y Enzimas de Lipasas y Proteasas, eliminan los residuos Orgánicos, Grasas y Bacterias evitando y eliminando los malos olores. Incorpora Tensoactivos para una limpieza profunda de Tuberías, Desagües, Caños, Canalizaciones, WC, Baños, Vestuarios, Cocinas, Cámaras Frigoríficas, Contenedores y Cuartos y Cubos de Basura en Restaurantes, Cafeterías, Hoteles, Escuelas, Colegios y Cruceros. Las enzimas de **PROTEASAS** rompen los enlaces péptidos de las proteínas, consiguiendo eliminar las bacterias y el mal olor. Las **LIPASAS** hidrolizan las grasas a gliceras y ácidos grasos, disolviendo los depósitos de grasas y aceites. **NO CONTIENE AGENTES OXIDANTES NI DESINFETANTES A BASE DE LEJÍA O CLORO. NO APLICAR LEJÍA O CLORO DURANTE LA APLICACIÓN, NEUTRALIZARÁ EL EFECTO DE LAS ENZIMAS.**

#### Formatos:

Ref. 60621 Botella 500 ml./16 fl oz.

Ref. 60474 Botella 1000 ml./33.8 fl oz. IMPA Cod. 550307

Ref. 60475 Garrafa 4 Lt./1,05 gal.

Ref. 60476 Garrafa 20 Lt./5 gal.

**Superficies:** Tuberías, Desagües, Caños, Canalizaciones, WC, Baños, Vestuarios, Cocinas, Cámaras Frigoríficas, Contenedores y Cuartos y Cubos de Basura.

**EAN:** 8425955023263 500 ml. / 8425955021818 1000 ml.

**Embalaje:** 12 Unid x 500/1000 ml. / 4 Unid x 4 Lt./1,05 gal.

**Rendimiento y Empleo:** Agitar antes de cada aplicación. Dosificar 40 ml. (un tapón) por desagüe en Duchas, Fregaderos, Sumideros, Arquetas de retención, Inodoros, Urinarios y WC. Realizar el tratamiento una vez al día durante 2 a 3 días. Posteriormente realizar una dosis de mantenimiento cada 7 ó 15 días en cada Desagüe.

#### Propiedades:

- Con extracto PINO MENTOLADO.
- Producto codificado por la Marine Stores Guide (IMPA).

#### Composición:

<15% Tensoactivos no iónicos, <10% Tensoactivos aniónicos, <3% Lipasas, <3% Proteasas y Pino Mentolado.



# Mantenimiento Desagües

## Aditivo Baños Químicos

**RIVER Aditivo Baños Químicos Caravanas Profesional** formulado BIOLÓGICO a base de Tensoactivos, Enzimas de Lipasas, Proteasas y Microorganismos, desintegra residuos Orgánicos, Grasas y Celulosa, y suprime los malos olores. Incorpora Tensoactivos para una limpieza profunda de Depósitos de WC, Tuberías, Desagües, Caños, Canalizaciones y Arquetas. Las enzimas de **PROTEASAS** rompen los enlaces péptidos de las proteínas, consiguiendo eliminar las bacterias y el mal olor. Las **LIPASAS** hidrolizan las grasas a gliceras y ácidos grasos, disolviendo los depósitos de grasas y aceites. Además, incluye 1 millón de esporas de **MICROORGANISMOS** seleccionados por cm<sup>3</sup> con una alta capacidad de crecimiento y digestión de suciedades y materia orgánica, estimulando la descomposición de sólidos y papel higiénico para un mejor vaciado. **SE PUEDE DESECHAR EN UNA FOSA SÉPTICA DE FORMA SEGURA (Test ISO 11734)**

#### Formatos:

Ref. 60623 Botella 1000 ml./33.8 fl oz.

Ref. 60624 Garrafa 4 Lt./1,05 gal.

**Superficies:** WC, Tuberías, Desagües y Caños.

**EAN:** 8425955023287 1000 ml. / 8425955023294 4 Lt.

**Embalaje:** 12 Unid. x 1000 ml / 4 Unid. x 4 Lt./1,05 gal.

**Rendimiento y Empleo: Depósito de Residuos:** Agitar antes de cada aplicación. Dosificar 50 ml. (un tapón) por cada 10 litro de agua del depósito de residuos. Mantiene el depósito 4 días con un uso normal, vaciarlo cada 4 a 5 días. Protege las piezas móviles y extiende la vida útil del inodoro.

**Desagües y Tuberías:** Agitar antes de cada aplicación. Dosificar 40 ml. a 50 ml. (un tapón) por desagüe en Duchas, Fregaderos, Sumideros, Arquetas de retención, Inodoros, Urinarios y WC. Realizar el tratamiento una vez al día durante 1 a 3 días. Posteriormente realizar una dosis de mantenimiento cada 7 ó 15 días en cada Desagüe.

#### Propiedades:

- Producto codificado por la Marine Stores Guide (IMPA).
- No usar Lejía, Cloro o Lavandina durante la aplicación.

#### Composición:

<15% Tensoactivos no iónicos, <2% Lipasas y Proteasas, Microorganismos y Extracto Pino Mentolado.



Ref. 60623

Ref. 60624





# Mantenimiento Desagües

## Desatascador Ácido y Degradador

**Desatascador Industrial Profesional**, desatascador ácido para eliminar depósitos de grasas, residuos orgánicos, cabellos, derivados de celulosa, absorbentes higiénicos, cal.

**Formatos:**

Ref. 60485 Botella 1000 ml./1/4 gal. IMPA Cod. 550974

**Superficies:** Desagües, Sifones, Tuberías y W.C. en Restaurantes, Hoteles, Spas, Baños Públicos e Industrias.

**EAN:** 8425955021955

**Embalaje:** 12 Unid x 1000 ml./33.8 fl oz.

**Rendimiento y Empleo:** Verter con cuidado el producto en el desagüe, añadir pasado 30 segundos medio litro de agua. LA APLICACIÓN DEBE HACERSE POR PERSONAL ESPECIALIZADO Y MEDIANTE PROTECCIÓN.

**Degradador Fosas Sépticas Profesional**, es un compuesto Bacteriológico-Enzimático acelerador de degradación de Fosas Sépticas y Atarjeas. Evita la solidificación de los residuos orgánicos, tanto en la capa superior como en la base de la fosa, manteniendo los residuos líquidos.

**Formatos:**

Ref. 60501 Estuche 250 gr./1/2 Lb. (Bolsa Hidrosoluble)

**Superficies:** Hoteles, Residenciales, Abastecimiento Público y Purines de Granjas Porcinas y Avícolas.

**EAN:** 8425955022112 250 gr. IMPA Cod. 550680

**Embalaje:** 10 Unid. x 250 gr./1/2 Lb.

**Rendimiento y Empleo:** Dosiicar 250 gr (dosis bolsa hidrosoluble) por 15 a 20 m³ de fosa, arrojando la bolsa hidrosoluble directamente a la fosa. **RECARGAS FOSAS:** La recarga se efectuará aprox. cada 7 a 12 días. **RECARGAS GRANJAS:** La recarga se efectuará cada 25 días.

**Propiedades:**

- Producto codificado por la Marine Stores Guide (IMPA).
- Certificado por el Instituto Alemán de Certificación (BfR).

**Composición:**

**Desatascador Industrial:** <99% Ácido Sulfúrico.

**Degradador Fosas Sépticas:** Bacillus Sp > 10<sup>8</sup> UFC/g, Enzimas de Amilasa, Proteasa, Lipasa y Celulosa.

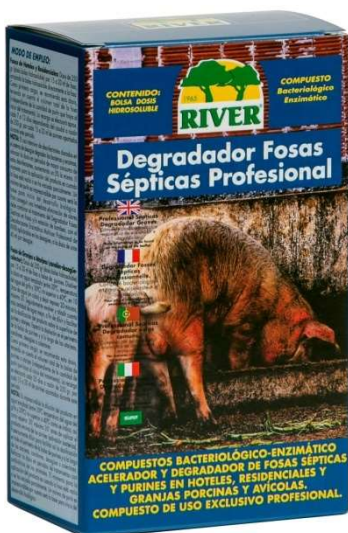

Ref. 60501



Ref. 60485



# Mantenimiento Desagües

## Desatascador Cáustico

**Desatascador - Destapador Caños Profesional** elimina las obstrucciones y atascos producidas por Grasas, Cabellos y Residuos Orgánicos en Tuberías, Caños, Desagües de Fregaderos, Lavabos, Bañeras y WC en Cocinas y Baños del Hogar e Industriales, Baños Públicos, Industrias Alimentarias y Destilerías, Mercados y Lonjas de Pescado y Carnes, Talleres, etc. Actúa penetrando a través del agua llegando al atasco, generando calor que facilita la destrucción de fibras y residuos orgánicos, restableciendo el normal funcionamiento de Caños y Desagües. **NO APTO PARA ALUMINIO, CROMADO O ZINC, NO ELIMINA LOS ATASCOS CAUSADOS POR CEMENTO U OBJETOS METÁLICOS. NO CONTIENE ÁCIDO SULFÚRICO, POR LO QUE NO DAÑA LAS TUBERÍAS DE PLOMO.**

### Formatos:

Ref. 60470 Botella 500 ml./ 17 fl oz. IMPA Cod. 550341  
 Ref. 60471 Botella 1000 ml./33.8 fl oz. IMPA Cod. 550342  
 Ref. 60472 Garrafa 4 Lt./1,05 gal. IMPA Cod. 550343  
 Ref. 60473 Garrafa 20 Lt./5 gal.

**Superficies:** Desagües en Fregaderos, Lavabos, Bañeras y W.C., Tuberías y Caños.

**EAN:** 8425955021771 500 ml. / 8425955021788 1000 ml.

**Embalaje:** 12 Unid x 500/1000 ml./ 4 Unid x 4 Lt./1,05 gal.

**Rendimiento y Empleo:** Agitar antes de cada aplicación. Verter con cuidado aproximadamente unos 500 ml del producto directamente sobre la Tubería, Caño o Desagüe a desatascar o destaponar. Dejar actuar durante 30 minutos y dejar correr agua caliente con abundancia. En caso de atascos persistente donde no se produzca paso alguno por la Tubería, dejar actuar 8 horas, preferiblemente por la noche. También puede llenar de agua caliente el Fregador o Lavabo y añadir 500 ml del producto y dejar actuar durante la noche.

### Propiedades:

- Producto codificado por la Marine Stores Guide (IMPA).
- Certificado por el Instituto Alemán de Certificación (BfR).
- LEA DETENIDAMENTE LA ETIQUETA ANTES DEL USO.

### Composición:

<60% Tensoactivos no iónicos.



Ref. 60470

Ref. 60471





# Mantenimiento Exterior

## Antiplagas Biológicos



Ref. 42587

Ref. 45016

**Antihormigas Biológico BIO-CONTROX® de RIVER** extermina instantáneamente y con efecto prolongado Hormigas, Pulgas, Chinchas, Pez plata y Tijeretas.

**Formatos:**

Ref. 42587 Pistola 750 ml./25 fl oz.

Ref. 42588 Garrafa 4 Lt./1,05 gal. IMPA Cod. 550606

Ref. 42589 Garrafa 20 Lt./5 gal. IMPA Cod. 550607

**Superficies:** Cocinas, Baños, Comedores de Restaurantes, Garajes, Almacenes, Zonas de Animales, etc.

**EAN:** 8425955013394 750 ml. / 8425955013561 4 Lt.

**Embalaje:** 12 Unid x 750 ml./25 fl oz. / 4 Unid x 4 Lt./1,05 gal.

**Rendimiento y Empleo:** Aplicar a una distancia de 20 cm. sobre el hormiguero y/o humedecer todas las superficies y rincones frecuentados por las hormigas y los insectos.

**BIO-CONTROX® Anticucarachas Biológico de RIVER** con su avanzada fórmula permite exterminar con efecto instantáneo y prolongado Cucarachas, Hormigas, Arañas, Polillas, Chinchas y otros insectos reptantes y voladores.

**Formatos:**

Ref. 45016 Pistola 750 ml./25 fl oz. IMPA Cod. 550622

Ref. 45017 Garrafa 4 Lt./1,05 gal. IMPA Cod. 550606

Ref. 45020 Garrafa 20 Lt./5 gal. IMPA Cod. 550607

**Superficies:** Cocinas, Baños, Comedores de Restaurantes, Garajes, Almacenes, Zonas de Animales, etc.

**EAN:** 8425955013387 750 ml. / 8425955013547 4 Lt.

**Embalaje:** 12 Unid. x 750 ml./25 fl oz. / 4 Unid x 4 Lt./1,05 gal.

**Rendimiento y Empleo:** Pulverizar las superficies y rincones frecuentados por los insectos.

**Propiedades:**

- Producto Biológico, protege a Mascotas y Entorno.
- Mejor posicionamiento en el mercado y más garantía.
- Nuevos mercados de consumidores europeos/americanos.

**Composición:**

Piretrinas Naturales 0,8%, Extractos Vegetales de Plantas.





# Limpiadores Enzimáticos

## *Limpiadores Enzimático Mascotas*

### **RIVER Limpiador Enzimático Entorno Mascotas**

formulado a base de Tensoactivos y Enzimas de Lipasas y Proteasas, elimina los residuos Orgánicos, Grasas y Bacterias evitando y desodorizando los malos olores como ORINES en Entorno de Macotas de Hogares, WC, Baños y Cocinas con una suave fragancia a Colonia Infantil.

**Formatos:**

Ref. 60637 Pistola 750 ml./25 fl oz.

**Superficie:** Interiores, Terrazas y Entorno de Mascotas.

**EAN:** 8425955023423

**Embalaje:** 12 Unid x 750 ml./25 fl oz.

**Rendimiento y Empleo:** Aplicar mediante rociado directamente sobre las superficies con ayuda de un paño o trapo limpio y húmedo, dejar actuar unos instantes y limpiar. NO APLICAR CLORO, NEUTRALIZARÁ LAS ENZIMAS.

**RIVER Limpiador Enzimático Alfombras y Textiles Profesional** formulado a base de Tensoactivos y Enzimas de Lipasas y Proteasas, elimina los residuos Orgánicos, Grasas y Bacterias evitando y eliminado los malos olores como ORINES con una suave fragancia a Colonia Infantil.

**Formatos:**

Ref. 60638 Pistola 750 ml./25 fl oz.

**Superficie:** Alfombras, Moquetas, Tapizados y Textiles.

**EAN:** 8425955023430

**Embalaje:** 12 Unid x 750 ml./25 fl oz.

**Rendimiento y Empleo:** Agitar antes de cada aplicación. Aplicar la disolución atomizando directamente sobre las manchas y frotar con un cepillo de cerdas suaves hasta que genere espuma. Retirar los residuos con un paño húmedo o aspiradora, aclarar con agua limpia.

**Propiedades:** Limpia y Desodoriza Orines.

**Composición:**

**Limpiador Entorno** <5% Tensoactivos no iónicos, <1% Lipasas, <1% Proteasas y Aromas Colonia.

**Limpiador Alfombras:** <8% Tensoactivos no iónicos, <1% Lipasas, <1% Proteasas y Aromas Colonia Infantil.



Ref. 60637

Ref. 60638





# Limpiadores Enzimáticos

## Limpiadores Enzimáticos



Ref. 60631



Ref. 60632

**RIVER Limpiador Enzimático Pisos y Suelos Profesional** formulado a base de Tensoactivos y Enzimas de Lipasas y Proteasas, elimina los residuos Orgánicos, Grasas y Bacterias evitando y desodorizando los malos olores como ORINES con un suave aroma a Colonia Infantil. Incorpora Tensoactivos para una limpieza profunda de Pisos de Cerámica, Granito, Mármol, Concreto, Ladrillos, Piedra, Linóleo y Vinilo en Entorno de Macotas de Hogares, WC, Baños, Cocinas, Vestuarios, Contenedores, Cuartos y Cubos de Basura en Restaurantes, Cafeterías, Hoteles, Escuelas, Colegios y Cruceros. Las enzimas de PROTEASAS rompen los enlaces péptidos de las proteínas, consiguiendo eliminar las bacterias y el mal olor como orina de mascotas. Las LIPASAS hidrolizan las grasas a glicerinas y ácidos grasos, disolviendo los depósitos de grasas y aceites. **NO APLICAR CLORO DURANTE LA APLICACIÓN, NEUTRALIZARÁ EL EFECTO DE LAS ENZIMAS.**

#### Formatos:

Ref. 60631 Botella 1000 ml./33.8 fl oz.

Ref. 60632 Garrafa 4 Lt./1,05 gal.

Ref. 60633 Garrafa 20 Lt./5 gal.

**Superficies:** Pisos de Cerámica, Granito, Piedra y Linóleo.

**EAN:** 8425955023362 1000 ml. / 8425955023379 4 Lt.

**Embalaje:** 12 Unid. x 1000 ml / 4 Unid. x 4 Lt./1,05 gal.

**Rendimiento y Empleo:** Agitar antes de cada aplicación. Dosificar 40 ml. a 80 ml (un tapón) por 5 Litros de agua. Aplicar con un cepillo de cerdas suaves, esponja, fregona, trapeador o un equipo de alta presión. **Desodorización de Contenedores, Cubos y Cuartos de Basura, Vestuarios y Baños:** Agitar antes de cada aplicación. Dosificar de 20 ml. a 40 ml. (un tapón) por litro de agua. Aplicar la disolución con un cepillo de cerdas suaves, Estropajo, Fregona, Trapeador, Atomizador o un equipo de alta presión.

#### Propiedades:

- Producto codificado por la Marine Stores Guide (IMPA).
- No usar Lejía, Cloro o Lavandina durante la aplicación.

#### Composición:

<10% Tensoactivos no iónicos, <5% Tensoactivos aniónicos, <3% Lipasas, <3% Proteasas y Aromas.



# Limpiadores Enzimáticos

## Limpiadores Enzimáticos

**RIVER Detergente Enzimático Alfombras y Textiles Profesional** formulado a base de Tensoactivos y Enzimas de Lipasas y Proteasas, eliminan los residuos Orgánicos, Grasas y Bacterias evitando y eliminado los malos olores como ORINES con un suave aroma a Colonia Infantil. Incorpora Tensoactivos para una limpieza profunda de Alfombras, Moquetas, Sofás, Sillas, Butacas y Lonas en Entorno de Macotas de Hogares, Hoteles y Cruceros. Las enzimas de PROTEASAS rompen los enlaces péptidos de las proteínas, consiguiendo eliminar las bacterias y el mal olor como orina de mascotas. Las LIPASAS hidrolizan las grasas a glicerinas y ácidos grasos, disolviendo los depósitos de grasas y aceites. **NO APLICAR EN TEJIDOS TEÑIDOS SIN HABER DILUIDO.**

### Formatos:

Ref. 60634 Botella 1000 ml./33.8 fl oz.

Ref. 60635 Garrafa 4 Lt./1,05 gal.

Ref. 60636 Garrafa 20 Lt./5 gal.

**Superficies:** Alfombras, Moquetas, Sofás, Butacas y Lonas.

**EAN:** 8425955023393 1000 ml. / 8425955023409 4 Lt.

**Embalaje:** 12 Unid. x 1000 ml / 4 Unid. x 4 Lt./1,05 gal.

**Rendimiento y Empleo:** Agitar antes de cada aplicación. Puede aplicarse de forma manual o con máquina limpia tapicería de inyección-extracción. Dosificar de 50 ml. (suciedad ligera) a 500 ml. (suciedad resistente) por 5 Litros de agua. (50 ml un tapón)

Aplicar la disolución atomizando directamente sobre las manchas y frotar con un cepillo de cerdas suaves hasta que genere espuma. Retirar los residuos con un paño húmero o aspiradora, aclarar con agua limpia.

**OBSERVACIONES:** Es recomendable limpiar piezas completas, asientos, espaldar, etc, para evitar cercos.

### Propiedades:

- Producto codificado por la Marine Stores Guide (IMPA).
- Elimina manchas y olores de orina.

### Composición:

<20% Tensoactivos no iónicos, <10% Tensoactivos aniónicos, <3% Lipasas, <3% Proteasas y Aromas.



Ref. 60634



Ref. 60635





# Limpiadores

## Antical, Antisarro y Antimoho



Ref. 60323

Ref. 60672

**RIVER Antical – Antisarro y Antimoho Profesional de RIVER**, LIMPIA, DESINCRUSTA y PROTEGE de Moho, Musgo, Líquenes, Sarro y Cal en Azulejos, Mamparas, Lavabos, WC, Ranuras y Juntas, devolviendo el color original y eliminando de forma periódica los residuos de cal y sarro. Fórmula con doble efecto Antical - Antisarro y Antimoho en una sola aplicación para Hogares, Hoteles, Vestuarios, Spas y Cruceros.

**Eliminador - Removedor Cal y Sarro Profesional de RIVER**, ELIMINA y REMUEVE marcas de Sarro y Cal en Griferías, Azulejos, Mamparas, Lavabos, WC, Ranuras y Juntas, así como Cromados y Materiales Sintéticos, devolviendo el color y brillo original. Elimina los residuos de cal, sarro y sales minerales secas como el carbonato cálcico.

#### Formatos:

Ref. 60672 Tapón Disc-Top 750 ml./25 fl oz. IMPA Cod. 550233

Ref. 60323 Pistola 750 ml./25 fl oz. IMPA Cod. 550233

Ref. 60429 Garrafa 4 Lt./1,05 gal.

Ref. 60430 Garrafa 20 Lt./5 gal.

**Superficies:** Azulejos, Mamparas, Lavabos, WC, Ranuras y Juntas en Hogares, Hoteles, Vestuarios, Spas y Cruceros.

**EAN:** 8425955017651 750 ml / 8425955021313 4 Lt.

**Embalaje:** 12 Unid x 750 ml./25 fl oz. / 4 Unid. x 4 Lt./1,05 gal.

**Rendimiento y Empleo: Antical - Antisarro:** Agitar antes de cada aplicación. Aplicar mediante atomización directa sobre las superficies, dejar actuar unos minutos, frotar posteriormente con un paño o trapo.

**Eliminador Cal - Sarro:** Agitar antes de cada aplicación. Aplicar sobre la superficie limpia en un paño de microfibra y frotar la zona afectada con marcas de Cal o Sarro, repetir si fuera necesario y aclarar con abundante agua. Aplique el producto por paneles, no rociar zonas grandes a la vez.

#### Propiedades:

• LIMPIA, DESINCRUSTA y PROTEGE Mamparas, Azulejos, Griferías y Paneles y Vidrios Exteriores.

**Composición: Antical-Antisarro:** <5% Tensoactivos no iónicos, <5% Ácido Fosfórico, <5% Tensoactivos catiónicos.

**Eliminador Cal-Sarro:** <2% Ácido Sulfúrico, <20% Tensoactivos catiónicos y <5% Tensoactivos no iónicos.





# Limpiadores Tapicerías y Alfombras

**RIVER Detergente Desengrasante Tapicerías y Alfombras Profesional de RIVER** en **CONCENTRADO** y **LISTO USO**, limpieza, desengrasado y eliminación de olores en Tapicerías, Alfombras y Moquetas. Elimina todo tipo de manchas de Chocolate, Aceite, Grasas y Olores en superficies textiles como Sofás, Sillas, Butacas, Moquetas, Alfombras y Lonas. Contiene agentes dispersantes de la suciedad y **DESENGRASANTE RIVER** con **ESPUMA ACTIVA** para manchas difíciles, eliminando malos olores y proporcionando un suave y agradable fragancia. **NO APLICAR EN TEJIDOS TEÑIDOS SIN HABER DILUIDO.**

#### Formatos:

Ref. 60525 Pistola **LISTO USO** 750 ml./25 fl oz.  
 Ref. 60488 Botella 1000 ml./33.8 fl oz. IMPA Cod. 550396  
 Ref. 60489 Garrafa 4 Lt./1,05 gal. IMPA Cod. 550397  
 Ref. 60490 Garrafa 20 Lt./5 gal. IMPA Cod. 550398.

**Superficies:** Tapicerías, Alfombras y Moquetas.

**EAN:** 8425955022723 750 ml. / 8425955022693 1000 ml.

**Embalaje:** 12 Unid x 750/1000 ml. / 4 Unid x 4 Lt./1,05 gal.

#### Rendimiento y Empleo:

**LISTO USO:** Agitar antes de su uso. Pulverizar directamente sobre las manchas y frotar con un cepillo de cerdas suaves hasta que genere espuma. Retirar los residuos con un paño húmedo o aspiradora, aclarar.

**CONCENTRADO:** Agitar antes de su uso. Puede aplicarse de forma manual o con máquina limpia tapicería de inyección-extracción. Dosificar de 50 ml. (suciedad ligera) a 500 ml. (suciedad resistente) (50 ml un tapón) por 5 Litros de agua. Aplicar la disolución atomizando directamente sobre las manchas y frotar con un cepillo de cerdas suaves hasta que genere espuma. Retirar los residuos con un paño húmedo o aspiradora, aclarar con agua limpia.



Ref. 60488



Ref. 60525

#### Propiedades:

- Producto formulado con **SECUESTRANTE** que garantiza la limpieza y brillo en cualquier tipo de agua.
- Producto codificado por la Marine Stores Guide (IMPA).

#### Composición:

<20% Tensoactivos aniónicos, <10% Tensoactivos no iónicos.



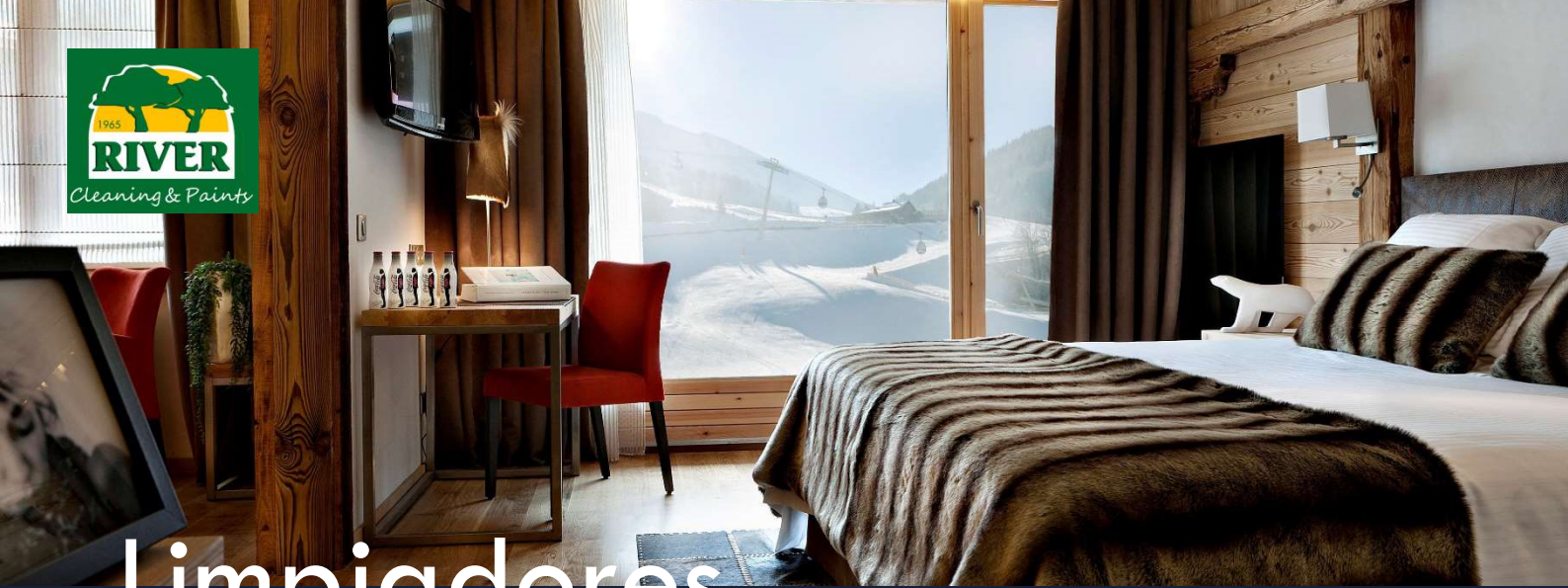

# Limpiadores

## Tratamientos Maderas y Piel



Ref. 60321



Ref. 60606

**Limpiador Revitalizante Piel y Vinilo Profesional de RIVER con Cera Natural Carnauba®** Limpia, Revitaliza, Protege y Acondiciona Cuero, Piel, Vinilo, Piel Sintética, Skay, Hule y Plásticos, mejorando la apariencia de las superficies restaurando su brillo natural.

**Formatos:**

Ref. 60606 Pistola 750 ml./25 fl oz.

**Superficies:** Piel, Cueros, Vinilos, Skay y Plásticos.

**EAN:** 8425955023119

**Embalaje:** 12 Unid x 750 ml./25 fl oz.

**Rendimiento y Empleo:** Rociar directamente sobre la superficie a tratar o sobre un paño o trapo seco y limpio. Frotar hasta secar el producto y conseguir el brillo deseado.

**Limpiador Abrillantador Maderas Profesional de RIVER con Cera Natural Carnauba®** Limpia, Recupera, Protege y Abrillanta Suelos y Superficies de Madera, Parquet, Vinilo, Tarimas y Corcho, mejorando la apariencia y brillo natural, eliminando arañazos y marcas.

**Formatos:**

Ref. 60321 Botella 1000 ml./33.8 fl oz. IMPA Cod. 550363 / 550376

Ref. 60336 Garrafa 4 Lt./1,05 gal. IMPA Cod. 550364 / 550378

Ref. 60384 Garrafa 20 Lt./5 gal.

**Superficies:** Suelos y superficies de Madera, Corcho, Tarimas, Parquet y Vinilo.

**EAN:** 8425955017637 1000 ml. / 8425955017781 4 Lt.

**Embalaje:** 12 Unid x 1000 ml./1/4 gal. / 4 Unid x 4 Lt./1,05 gal.

**Rendimiento y Empleo:** Añadir de 40 a 80 ml. por 5 Litros de agua. Aplicar con un paño o trapo, fregona o trapeador. Para la limpieza de maderas muy dañadas, aplicar directamente con un paño o trapo o diluir previamente.

**Propiedades:**

•Producto codificado por la Marine Stores Guide (IMPA).

**Composición:**

**Limpiador Piel:** <15% Tensoactivos, <15% Cera Carnauba.

**Limpiador Abrillantador:** <10% Tensoactivos aniónicos, <5% Tensoactivos no iónicos, <15% Cera Carnauba.



# Limpiadores

## Tratamientos Pisos - Suelos

**Cera Abrillantadora Pisos - Suelos Profesional**, es capaz de abrillantar, proteger y eliminar arañazos y marcas sin la necesidad de pulir, formando una capa polimérica duradera.

**Formatos:**

Ref. 60403 Botella 1000 ml./33.8 fl oz.

Ref. 60404 Garrafa 4 Lt./1,05 gal.

Ref. 60405 Garrafa 20 Lt./5 gal. IMPA Cod. 550556

**Superficies:** Pisos de Madera y Parquet Lacados, Vinilo, Caucho, Cerámico, Granito y Cemento.

**EAN:** 8425955019037 1000 ml. / 8425955019044 4 Lt.

**Embalaje:** 12 Unid x 1000 ml./1/4 gal. / 4 Unid x 4 Lt./1,05 gal.

**Rendimiento y Empleo:** Aplicar directamente sobre las superficies en capas delgadas hacia un sentido y otro, dejar secar 30 min. Posteriormente frotar para lustrar la superficie.

**Eliminador - Removedor Cera Profesional**, elimina y remueve ceras y sellantes acumulados, disuelve los restos de cera y suciedad incrustada en pisos de mucho tránsito.

**Formatos:**

Ref. 60406 Botella 1000 ml./33.8 fl oz.

Ref. 60407 Garrafa 4 Lt./1,05 gal.

Ref. 60408 Garrafa 20 Lt./5 gal. IMPA Cod. 550503

**Superficies:** Pisos Laminados, Maderas, Lacados, Cerámicos y Vinílicos.

**EAN:** 8425955019068 1000 ml. / 8425955019075 4 Lt.

**Embalaje:** 12 Unid. X 1000 ml./1/4 gal. / 4 Und. x 4 Lt./1,05 gal.

**Rendimiento y Empleo:** Aplicar directamente sobre las superficies con un paño o trapeador, dejar actuar de 3 a 10 min., antes de que se seque frotar con un cepillo de cerdas suaves, trapeador o espátula de plástico para desprender la cera. Para retirar los residuos enjuagar con agua limpia.

**Propiedades:**

- Producto codificado por la Marine Stores Guide (IMPA).

**Composición:**

**Cera Abrillantadora:** <10% Tensoactivos aniónicos, <10% Tensoactivos no iónicos, <15% Cera Carnauba y Aroma.

**Removedor Ceras:** <15% Tensoactivos no iónicos.



Ref. 60403

Ref. 60406





# Limpiadores

## Desincrustante Blanqueador



Ref. 60361



Ref. 60360

**Limpiador Amoniaco Lavanda Profesional**, es un potente Limpiador Desengrasante Amoniaco, elimina r6pidamente la suciedad m6s incrustada como acumulaci6n de polvo, jab6n, grasa y suciedad de Ba6eras, Lavavos y WC, manchas de agua marina o lluvia, grasas y holl6n de contaminaci6n en Fachadas, Ventanas y Puertas. Puede aplicarse sobre cualquier material, suelos de Granito, Sanitarios, Encimeras, Azulejos, Ventanas y Persianas, Muebles de Terraza y Jard6n en Hogares, Balcones, Terrazas, Fachadas, Restaurantes, Cruceos, Hoteles y Zonas de Animales.

Combina el poder Detergente y Limpiador de los tensoactivos con el Desengrasado y Blanqueador del Amoniaco, devolviendo el color original a todo tipo de superficies como suelos de Granito y juntas. **GRAN PODER DESINCRUSTANTE, DESENGRASANTE, BLANQUEADOR.**

#### Formatos:

Ref. 60360 Botella 1000 ml./33.8 fl oz. IMPA Cod. 550163

Ref. 60361 Garrafa 4 Lt./1,05 gal.

Ref. 60386 Garrafa 20 Lt./5 gal.

**Superficies:** Limpieza de Suelos, Azulejos, Ventanas de Madera y Aluminio, Muebles de Terraza y Jard6n.

**EAN:** 8425955018283 1000 ml. / 8425955018290 4 Lt.

**Embalaje:** 12 Unid. X 1000 ml./1/4 gal. / 4 Und. x 4 Lt./1,05 gal.

**Rendimiento y Empleo:** Agitar antes de cada aplicaci6n. A6adir 1 tap6n (40 ml) por cada 5 litros de agua (medio cubo de agua), limpiar con la fregona o pa6o. Para suciedades incrustadas se puede aplicar directamente frotando con un pa6o o estropajo empapado en el producto o mediante pulverizaci6n, dejar actuar unos minutos, aclarar con agua si fuera necesario.

#### Propiedades:

- Limpiador Amoniaco de ALTA CONCENTRACI6N.
- Producto codificado por la Marine Stores Guide (IMPA).

#### Composici6n:

<10% Tensoactivos ani6nicos, <5% Tensoactivos no i6nicos, <2% Amoniaco y Extracto de Lavanda.



# Limpiadores

## Limpiadores y Abrillantadores

**Limpiador Abrillantador Suelos-Pisos Profesional**, es capaz de limpiar, proteger y abrillantar pavimentos del Hogar, Restaurantes, Comercios, Clínicas, etc.

**Formatos:**

Ref. 60322 Botella 1000 ml./33.8 fl oz.

Ref. 60337 Garrafa 4 Lt./1,05 gal.

Ref. 60385 Garrafa 20 Lt./5 gal. IMPA Cod. 550507

**Superficies:** Limpieza en pavimentos de Cerámica, Gres, Mármol y Granito.

**EAN:** 8425955017644 1000 ml. / 8425955017798 4 Lt.

**Embalaje:** 12 Unid. x 1000 ml./1/4 gal. / 4 Unid. x 4 Lt./1,05 gal.

**Rendimiento y Empleo:** Agitar antes de cada aplicación. Añadir un tapón y medio para cada 5 litros de agua (medio cubo de agua) y limpie con fregona, paño o trapeador.

**Limpiador Biodegradable Profesional**, es un Limpiador Desodorizante para Hogares, Restaurantes, Cafeterías, Hoteles, Sanitarios, Vestuarios, Colegios y Edificios Públicos.

**Formatos:**

Ref. 60456 Botella 1000 ml./33.8 fl oz. IMPA Cod. 550236 / 550601

Ref. 60457 Garrafa 4 Lt./1,05 gal. IMPA Cod. 550602

Ref. 60458 Garrafa 20 Lt./5 gal. IMPA Cod. 550603

**Superficies:** Limpieza de Suelos y Pisos, así como Azulejos, Puertas, Ventanas, Persianas, Baños y WC.

**EAN:** 8425955021627 1000 ml. / 8425955021634 4 Lt.

**Embalaje:** 12 Unid. x 1000 ml./1/4 gal. / 4 Und. x 4 Lt./1,05 gal.

**Rendimiento y Empleo:** Añadir 1 tapón (40 ml) por cada 5 litros de agua, limpiar con la fregona o paño. Para suciedades incrustadas se puede aplicar directamente frotando con un paño o estropajo empapado en el producto, dejar actuar unos minutos, aclarar con agua.

**Propiedades:**

- Producto codificado por la Marine Stores Guide (IMPA).

**Composición:**

**Limpiador Abrillantador:** <10% Tensoactivos aniónicos, <5% Tensoactivos no iónicos, <2% Cera Carnauba.

**Limpiador Biodegradable:** <15% Tensoactivos aniónicos.



Ref. 60322

Ref. 60456



# Ambientadores

## Spas, Gimnasios y Vestuarios



Ref. 60738



Ref. 60737

**Ambientador Esencias Secuoya Roja Profesional**, fragancias de esencias naturales de Secuoya Roja con notas de Sándalo, proporciona un aire fresco y una sensación de limpieza en Vehículos, Caravanas, Barcos, Cruceros, Hoteles, Ascensores, Armarios, Halls, Recepciones, Aulas, Salas de Reuniones, Boutiques, Probadores, Vestidores. Aporta notas naturales de Maderas Rojas que proporcionan un ambiente exclusivo y natural. **NO TÓXICO, SIN COLORANTES, NO MANCHA TAPIZADOS. GRAN DURACIÓN Y PODER DESODORIZANTE.**

Ref. 60737 Pistola 750 ml./25 oz. IMPA Cod. 550332

Ref. 60738 Garrafa 4 Lt./1 gal.

Ref. 60739 Garrafa 20 Lt./5 gal.

**Superficies:** Vestuarios, Spas, Barcos, Habitaciones de Hoteles, Ascensores, Armarios, Halls, Aulas y Salas de Reuniones, Fiestas y Gimnasio.

**EAN:** 8425955024420 750 ml. / 8425955024437 4 Lt.

**Embalaje:** 12 Unid x 750 ml./ 25 oz. / 4 Unid x 4 Lt./1 gal.

**Rendimiento y Empleo:** Agitar antes de cada pulverización. Pulverizar directamente en el ambiente de 3 a 4 pulverizaciones por cada 25 m<sup>2</sup>. Puede aplicarse sobre textil para potenciar la duración del aroma.

**Propiedades:**

- Sin colorante, no mancha Tapizados.
- Producto codificado por la Marine Stores Guide (IMPA).
- Registro Oficial Biocidas N°: ROESB 0378-CAC-E9

**Composición:** <10% Tensoactivos aniónicos, <15% Esencias y Aromas, <50% Isopropanol.





# Ambientadores

## Eliminador Olores Profesional

**Eliminador Removedor Malos Olores Profesional de RIVER** es un purificador de aire a base de Radicales Naturales que neutralizan y eliminan las moléculas de causan el mal olor, proporcionando un aroma fresco y agradable. No enmascara los olores, ataca directamente las moléculas responsables de los malos olores y gases en partículas inodoras, neutralizando el aire. Remueve y elimina olores de Tabaco, Moho, Humedad, Orina de Animales, Tapicerías, Alfombras, Sudor, Basuras, Gasoil, Freidoras, etc. Puede usarse en Hogares, Veterinarias, Tiendas de Mascotas, Hospitales, Hoteles, Gimnasios, Spas, Residencias, Restaurantes, Cafeterías, Locales nocturnos, Vehículos, Camiones y Barcos. **NO TÓXICO, SIN COLORANTES, NO MANCHA TAPIZADOS. GRAN DURACIÓN Y PODER NEUTRALIZANTE.**

### Formatos:

- Ref. 60516 Atomizador 100 ml./3,38 fl oz.
- Ref. 60425 Pistola 750 ml./25 fl oz.
- Ref. 60426 Botella 1000 ml./33.8 fl oz.
- Ref. 60427 Garrafa 4 Lt./1,05 gal.
- Ref. 60428 Garrafa 20 Lt./5 gal.

**Superficies:** Olores de Tabaco, Moho, Mascotas, Húmeda, Sudor, Olores a Basura y Gasoil.

**EAN:** 8425955021276 750 ml. / 8425955021283 1000 ml.

**Embalaje:** 24 Unid. x 100 ml/3,38 fl oz. / 12 Unid x 750/1000 ml./1/4 gal. / 4 Unid x 4 Lt./1,05 gal.

**Rendimiento y Empleo:** Agitar antes de cada uso. Rociar directamente en el ambiente, eliminando el olor en unos minutos. El mal olor se eliminará excepto en caso de más contaminación. Puede aplicarse sobre Textil, Tapizados de Vehículos, Sofás, Colchones, Cortinas y Alfombras, rociar hasta que las superficies estén ligeramente húmedas. Dejar secar al aire.

### Propiedades:

- Producto 100% ORGÁNICO Y BIODEGRADABLE.
- Producto codificado por la Marine Stores Guide (IMPA).
- Certificado por el Instituto Alemán de Certificación (BfR).

**Composición:** <5% Tensoactivos aniónicos, <5% Tensoactivos no iónicos, Esencias y Radicales Naturales.



Ref. 60425



Ref. 60427





# Ambientadores

## Armarios, Halls y Vestidores



Ref. 60444

Ref. 60447

**Ambientador Esencias Cítricas Profesional de RIVER**, fragancias de esencias naturales Cítricas con notas de Canela y **Ambientador Esencias Primavera Profesional**, fragancias de esencias naturales de Flores de Primavera con notas de Té Verde, proporcionan una fragancia intensa y una agradable sensación en ambientes de Hogares, Hoteles, Ascensores, Armarios, Halls, Recepciones, Aulas, Salas de Reuniones, Boutiques, Probadores, Vestidores, Vestuarios, Spas, Gimnasios, Vehículos, Caravanas y Barcos. Aporta notas naturales de Herbales que proporcionan un ambiente fresco y natural. **NO TÓXICO, SIN COLORANTES, NO MANCHA TAPIZADOS. GRAN DURACIÓN Y PODER DESODORIZANTE.**

**Formatos: Ambientador Esencias Cítricas**

- Ref. 60517 Atomizador 100 ml./3,38 fl oz.
- Ref. 60444 Pistola 750 ml./25 fl oz. IMPA Cod. 550332
- Ref. 60445 Garrafa 4 Lt./1,05 gal.
- Ref. 60446 Garrafa 20 Lt./5 gal.

**Formatos: Ambientador Esencias Primavera**

- Ref. 60518 Atomizador 100 ml./3,38 fl oz.
- Ref. 60447 Pistola 750 ml./25 fl oz. IMPA Cod. 550332
- Ref. 60448 Garrafa 4 Lt./1,05 gal.
- Ref. 60449 Garrafa 20 Lt./5 gal.

**Superficies:** Boutiques, Vestidores, Vehículos, Caravanas, Barcos, Habitaciones de Hoteles, Ascensores, Armarios, Halls, Aulas y Salas de Reuniones, Fiestas y Gimnasio.

**EAN:** Cítricas: 8425955021504 750 ml./8425955021573 4 Lt.  
Primavera: 8425955021535 750 ml. / 8425955021603 4 Lt.

**Embalaje:** 12 Unid x 750 ml./1/4 gal. / 4 Unid x 4 Lt./1,05 gal.

**Rendimiento y Empleo:** Agitar antes de cada pulverización. Pulverizar directamente en el ambiente de 3 a 4 pulverizaciones por cada 25 m<sup>2</sup>. Puede aplicarse sobre textil para potencial la duración del aroma.

**Propiedades:**

- Gran duración y poder DESODORIZANTE.
- Sin colorante, no mancha Tapizados ni Cortinas.
- Producto codificado por la Marine Stores Guide (IMPA).

**Composición:** <10% Tensoactivos aniónicos, <15% Esencias y Aromas, <50% Isopropanol.



# Ambientadores

## Spas, Gimnasios y Vestuarios

**Ambientador Esencias Silvestres Profesional**, fragancias de esencias naturales Silvestres con notas de Cerezo y Sándalo y **Ambientador Esencias Colonia Infantil Profesional de RIVER**, fragancias de esencias naturales de Colonia Infantil con notas silvestres y florales, proporcionan una fragancia intensa y una agradable sensación en ambientes de Hogares, Hoteles, Ascensores, Armarios, Halls, Recepciones, Aulas, Salas de Reuniones, Boutiques, Probadores, Vestidores, Vestuarios, Spas, Gimnasios, Vehículos, Caravanas y Barcos. Aporta notas naturales de Herbales que proporcionan un ambiente fresco y natural. **NO TÓXICO, SIN COLORANTES, NO MANCHA TAPIZADOS. GRAN DURACIÓN Y PODER DESODORIZANTE.**

**Formatos: Ambientador Esencias Silvestres**

Ref. 60612 Atomizador 100 ml./3,38 fl oz.  
 Ref. 60603 Pistola 750 ml./25 fl oz. IMPA Cod. 550332  
 Ref. 60604 Garrafa 4 Lt./1,05 gal.  
 Ref. 60613 Garrafa 20 Lt./5 gal.

**Formatos: Ambientador Esencias Colonia Infantil**

Ref. 60519 Atomizador 100 ml./3,38 fl oz.  
 Ref. 60450 Pistola 750 ml./25 fl oz. IMPA Cod. 550332  
 Ref. 60451 Garrafa 4 Lt./1,05 gal.  
 Ref. 60452 Garrafa 20 Lt./5 gal.

**Superficies:** Vestuarios, Spas, Barcos, Habitaciones de Hoteles, Ascensores, Armarios, Halls, Aulas y Salas de Reuniones, Fiestas y Gimnasio.

**EAN:** Silvest: 8425955023089 750 ml./8425955023096 4 Lt.  
 Colonia: 8425955021566 750 ml. / 8425955021694 4 Lt.

**Embalaje:** 12 Unid x 750 ml./1/4 gal. / 4 Unid x 4 Lt./1,05 gal.

**Rendimiento y Empleo:** Agitar antes de cada pulverización. Pulverizar directamente en el ambiente de 3 a 4 pulverizaciones por cada 25 m<sup>2</sup>. Puede aplicarse sobre textil para potencial la duración del aroma.

**Propiedades:**

- Gran duración y poder DESODORIZANTE.
- Sin colorante, no mancha Tapizados ni Cortinas.
- Producto codificado por la Marine Stores Guide (IMPA).

**Composición:** <10% Tensoactivos aniónicos, <15% Esencias y Aromas, <50% Isopropanol.



Ref. 60603

Ref. 60450





# Protectores Ambientales

## Repelente Aves Biológico



Ref. 60495



Ref. 60494

**RIVER Repelente Aves Concentrado Biológico**, es un repelente BIODEGRADABLE de aplicación en lugares donde se POSAN, ALIMENTAN o ANIDAN Gaviotas, Palomas, Cotorras, Gorriones, Murciélagos y demás aves.

**Formatos:**

Ref. 60495 Botella 1000 ml./33.8 fl oz.

Ref. 60496 Garrafa 4 Lt./1,05 gal.

Ref. 60497 Garrafa 20 Lt./5 gal.

**Superficies:** Cobertizos, Naves, Depósitos y Edificios Abandonados, Exterior en Balcones, Barandillas y Árboles.

**EAN:** 8425955022051 1000 ml / 8425955022068 4 Lt,

**Embalaje:** 12 Unid x 1000 ml. / 4 Unid x 4 Lt./1,05 gal.

**Rendimiento y Empleo:** . Diluir a la dosis de 100 a 160 ml por Litro de Agua. (500 a 800 ml por 5 Litros de Agua para 100 m<sup>2</sup>) Aplicar la mezcla mediante pulverización o brocha.

**RIVER Repelente Aves Biológico**, es un repelente BIODEGRADABLE de aplicación en aquellos lugares donde se POSAN, ALIMENTAN o ANIDAN las aves plaga.

**Formatos:**

Ref. 60494 Pistola 750 ml./25 fl oz.

Ref. 60510 Botella 1000 ml./33.8 fl oz.

Ref. 60511 Garrafa 4 Lt./1,05 gal.

Ref. 60512 Garrafa 20 Lt./5 gal.

**Superficies:** Balcones, Barandillas, Terrazas y Jardines.

**EAN:** 8425955022044 750 ml

**Embalaje:** 12 Unid x 750/1000 ml /8,3/25 fl oz.

**Rendimiento y Empleo:** Aplicar mediante pulverización sobre la superficie a tratar de manera abundante repitiendo la pulverización cada 2 o 3 días hasta lograr la erradicación. En Árboles diluir a la dosis de 100 ml por Litro de Agua.

**Propiedades:**

- SIN GAS, no asustando a los animales en su aplicación.
- Fórmula CONCENTRADA Y LISTO USO. Segura para el medio ambiente, BIOLÓGICA, no perjudica la salud de las aves, animales domésticos ni la del ser humano.

**Composición:** Aceites Minerales y Esenciales.



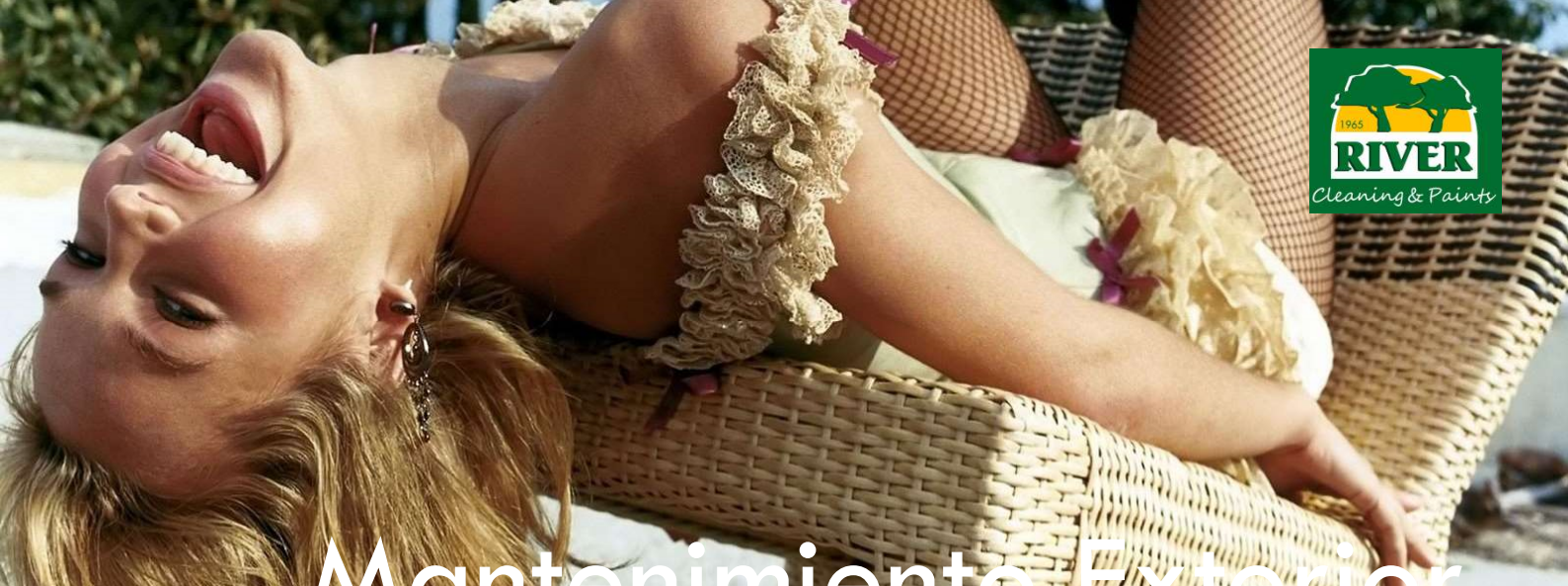

# Mantenimiento Exterior

## Desinfectantes Terrazas y Patios

**RIVER Desinfectante Pisos y Suelos Exteriores Profesional** es un compuesto de Tensoactivos Catiónicos y Esencias de Citronela para la LIMPIEZA, DESINFECCIÓN Y REPELENCIA de Insectos.

**Formatos:**

Ref. 60303 Botella 1000 ml./33.8 fl oz.

Ref. 60338 Garrafa 4 Lt./1,05 gal.

Ref. 60396 Garrafa 20 Lt./1,05 gal.

**Superficies:** Suelos de Terrazas, Balcones, Cocinas, Entorno de Mascotas y Limpieza de Jaulas.

**EAN:** 8425955017446 1000 ml. / 8425955017804 4 Lt.

**Embalaje:** 12 Unid x 1000 ml. / 4 Unid x 4 Lt.

**Rendimiento y Empleo:** Añadir de 40 a 80 ml. (40 ml un tapón) por 10 Litros de agua. Aplicar con un cepillo esponja, fregona, trapeador o un equipo de alta presión.

**RIVER Limpiador Desinfectante Césped Artificial Profesional**, LIMPIA, DESINFECTA y DESODORIZA Césped, Pasto y Grama Sintética y Artificial en Zonas de Piscinas, Spas, Gimnasios, Fitness Center y Balnearios.

**Formatos:**

Ref. 60616 Botella 1000 ml./33.8 fl oz.

Ref. 60617 Garrafa 4 Lt./1,05 gal.

Ref. 60618 Garrafa 20 Lt./1,05 gal.

**Plaga:** Elimina la suciedad orgánica y grasas más difíciles y DESINFECTA en profundidad conservando la fibra del césped con un suave aroma a hierba fresca Ray Grass®

**EAN:** 8425955023218 1000 ml. / 8425955023225 4 Lt.

**Embalaje:** 12 Unid x 1000 ml. / 4 Unid x 4 Lt.

**Rendimiento y Empleo:** Aplicar DILUIDO al 5-10% a la dosis de 50 ml. a 100 ml. por Litro de agua.

**Propiedades:**

- Con Extracto de Citronela y Aroma Hierba Fresca.
- Incluidos en la Lista de la D.G.S.P. contra el COVID.

**Composición:**

**Desinfectante Pisos:** Cloruro didecildimetilamonio 4,5%.

**Desinfectante Césped:** Cloruro didecildimetilamonio 4,5%.



Ref. 60303



Ref. 60616





# Mantenimiento Exterior

## Desengrasantes Barbacoas y Vinilo



Ref. 60310

Ref. 60327

**Limpiador Vinilo y Piel Sintética Profesional de RIVER** elimina la acumulación de grasas y suciedad más incrustada en Colchonetas, Sillones y Tapizados de Vinilo, Piel Sintética o Skay, Hule, Lonas, Toldos y Lonas perforadas.

**Formatos:**

Ref. 60327 Pistola 750 ml./25 fl oz.

Ref. 60513 Garrafa 4 Lt./1,05 gal.

**Superficies:** Limpieza, Desengrasado de Colchonetas, Sillones, Cauchos, Sofás, Flotadores, Defensas y Boyas.

**EAN:** 8425955017699 750 ml. / 8425955022211 4 Lt.

**Embalaje:** 12 Unid. x 750 ml./25 fl oz. / 4 Unid x 4 Lt./1,05 gal

**Rendimiento y Empleo:** Agitar antes de su uso. Humedecer previamente la superficie antes del tratamiento. Rociar directamente y dejar actuar unos segundos, limpiar con un paño o trapo, estropajo o cepillo.

**Limpiador Desengrasante Parrillas y Barbacoas Profesional de RIVER** elimina la acumulación de grasas y suciedad más incrustada en Barbacoas, Parrillas, Asadores, Planchas, Cocinas, Estufas, Campanas, Freidoras, Paneles y Mobiliario Acero Inoxidable y Electrodomésticos.

**Formatos:**

Ref. 60310 Pistola 750 ml./25 fl oz.

**Superficies:** En Hogares, Restaurantes, Terrazas, Hoteles, Cruceros y Barcos.

**EAN:** 8425955017514

**Embalaje:** 12 Unid. x 750 ml./25 fl oz.

**Rendimiento y Empleo:** Rociar directamente sobre la superficie a tratar, dejar actuar unos segundos y limpiar con un paño o trapo, estropajo o cepillo. Si se aplica en Aluminio, aclarar inmediatamente.

**Propiedades:**

- Producto codificado por la Marine Stores Guide (IMPA).
- Certificado por el Instituto Alemán de Certificación (BfR).

**Composición:**

**Limpiador Vinilo:** <20% Tensoactivos no iónicos, aniónicos.

**Desengrasante Barbacoas:** <15% Tensoactivos no iónicos.



# Mantenimiento Exterior

## Muebles de Madera y Resina

**Limpiador Abrillantador Muebles Profesional de RIVER** con Cera Natural Carnauba® limpieza y abrillantado rápido y fácil de todo tipo de Maderas en Muebles, Puertas, Ventanas y Carpintería de Hogares, Restaurantes, Terrazas, Hoteles y Cruceros. La **Cera Natural Carnauba® de RIVER** crea una capa de Polímeros Hidrofóbicos repelente de polvo y agua.

**Formatos:**

Ref. 60307 Pistola 750 ml./25 fl oz. IMPA Cod. 550369

**Superficies:** Muebles y Carpintería

**EAN:** 8425955017484

**Embalaje:** 12 Unid x 750 ml./25 fl oz.

**Rendimiento y Empleo:** Agitar antes de su uso. Rociar directamente sobre la superficie a tratar o sobre un paño o trapo seco y limpio. Frotar hasta secar el producto y conseguir el brillo deseado.

**Limpiador Muebles Exterior Profesional de RIVER** con Cera Natural Carnauba® limpieza y abrillantado rápido y fácil de todo tipo de Muebles de Resina, Lona, Mimbre, Rattán, Rattán Sintético y Plástico de Hogares, Restaurantes, Terrazas, Hoteles y Cruceros. Su uso frecuente cuida y aviva el color natural, manteniendo un brillo natural.

**Formatos:**

Ref. 60308 Pistola 750 ml./25 fl oz.

**Superficies:** Muebles, Parasoles, Colchonetas de Plástico, Resina, Mimbre y PVC. Persianas de Plástico y Madera.

**EAN:** 8425955017491

**Embalaje:** 12 Unid x 750 ml./25 fl oz.

**Rendimiento y Empleo:** Agitar antes de su uso. Rociar directamente sobre la superficie a tratar o sobre un paño o trapo seco y limpio.

**Propiedades:**

- Producto codificado por la Marine Stores Guide (IMPA).
- Certificado por el Instituto Alemán de Certificación (BfR).
- Limpia y aviva el color natural de la madera y mimbre.

**Composición:** <10% Tensoactivos aniónicos, <5% Tensoactivos no iónicos, <15% Cera Natural Carnauba.



Ref. 60307

Ref. 60308



# Mantenimiento Exterior

## Musgos y Salitre, Paredes, Piscinas



Ref. 60311



Ref. 60312

**Limpiador Musgos y Salitre Concentrado Profesional**, elimina de forma fácil y con eficacia profesional la placa y residuos de Musgos, Algas, Líquenes y Salitre.

**Formatos:**

Ref. 60311 Botella 1000 ml./33.8 fl oz.

**Superficies:** Suelos de Terrazas, Escaleras de Piedras, Tejas y Techados, Caminos Pavimentados o de Adoquines, Maceteros, Baldosas, Balaustradas, Muros y Paredes.

**EAN:** 8425955017521

**Embalaje:** 12 Unid x 1000 ml./1/4 gal..

**Rendimiento y Empleo:** Dosis de 100 a 200 ml por Litro de Agua. Aplicar la mezcla mediante pulverización o atomización a las zonas o inmersión directa en objetos que requieran del tratamiento, no enjuagar posteriormente. El efecto se verá después de unos días.

**Limpiador Musgos y Salitre Multiuso Profesional**, elimina de forma fácil y con eficacia profesional la placa y residuos de Musgos, Algas, Líquenes y Salitre.

**Formatos:**

Ref. 60312 Pistola 750 ml./25 fl oz.

**Superficies:** Suelos y Bordes de Piscinas, Paredes Interior y Exterior, Puertas, Armarios y Muebles con manchas de humedad y antes de pintar, Balaustradas, Barandillas, Macetas, Caminos y Mobiliario Exterior.

**EAN:** 8425955017538

**Embalaje:** 12 Unid. x 750 ml./25 fl oz.

**Rendimiento y Empleo:** Aplicar mediante pulverización o atomización directa a las zonas que requieran del tratamiento (aprox. 50 a 100 ml por m<sup>2</sup>), no enjuagar posteriormente. El efecto se verá después de unos días.

**Propiedades:**

• Producto codificado por la Marine Stores Guide (IMPA).

**Composición: Limpiador Musgos Concentrado:** <10% Tensoactivos Catiónicos, <5% Tensoactivos aniónicos, <10% Ácido Fosfórico. **Limpiador Musgos Multiuso:** <3% Tensoactivos Catiónicos, <2% Tensoactivos aniónicos, <5% Ácido Fosfórico.



# Mantenimiento Exterior

## Hidrofugantes Fachadas y Pisos

**Impermeabilizante Pisos Porosos Profesional**, protección incolora repelente de agua y manchas de Bebidas, Grasas y Aceites en Pisos-Suelos de Interior y Exterior.

**Formatos:**

Ref. 60459 Botella 1000 ml./33.8 fl oz.

Ref. 60460 Garrafa 4 Lt./1,05 gal.

**Superficies:** Pisos de Terracota, Piedra, Cemento y Adoquines. NO RESBALA, RESISTENTE A LOS RAYOS UV.

**EAN:** 8425955021665 1000 ml. / 8425955021672 4 Lt.

**Embalaje:** 12 Unid x 1000 ml./1/4 gal. / 4 Unid x 4 Lt./1,05 gal.

**Rendimiento y Empleo:** Aplicar en Pisos limpios, sin grasas, musgos o hierbas, de manera uniforme y sin diluir sobre el soporte con la ayuda de una brocha ancha, rodillo o pulverizador. Rendimiento aprox. de 10 a 15 m<sup>2</sup> por litro.

**Protector Hidrofugante Exteriores Profesional**, protección incolora repelente de agua y transpirable para paredes Exteriores. Evita las humedades de condensación.

**Formatos:**

Ref. 60461 Botella 1000 ml./33.8 fl oz.

Ref. 60462 Garrafa 4 Lt./1,05 gal.

Ref. 60463 Garrafa 20 Lt./5 gal.

**Superficies:** Paredes de Ladrillo, Piedra, Hormigón, Cemento Monocapa, Plaquetas Cerámicas y Monumentos.

**EAN:** 8425955021689 1000 ml. / 8425955021696 4 Lt.

**Embalaje:** 12 Unid. x 1000 ml./1/4 gal. / 4 Unid. x 4 Lt./1,05 gal.

**Rendimiento y Empleo:** Aplicar en Fachadas y Muros exentas de grasas, musgos y suciedad de manera uniforme y sin diluir sobre el soporte con la ayuda de una brocha ancha, rodillo o equipo de presión. El producto debe penetrar bien. Rendimiento aprox. de 10 a 15 m<sup>2</sup> por litro.

**Propiedades:**

- Producto codificado por la Marine Stores Guide (IMPA).
- Certificado por el Instituto Alemán de Certificación (BfR).
- El Protector Hidrofugante permite la transpiración, evitando acumulación de humedad por condensación en el interior.
- Resistencia a la lluvia por más de 5 AÑOS.

**Composición:** Resinas Copolímeras.



Ref. 60459

Ref. 60461





# Mantenimiento Exterior

## Antes de Pintar Maderas y Metales



Ref. 60374

Ref. 60375

**Lija Líquida Limpiadora Maderas y Paredes**, limpiador abrasivo para Maderas y Paredes antes de pintar. Elimina la primera capa de la Pintura, Grasas, Siliconas y Hollín.

**Formatos:**

- Ref. 60374 Pistola 750 ml./25 fl oz.
- Ref. 60410 Botella 1000 ml./33.8 fl oz.
- Ref. 60411 Garrafa 4 Lt./1,05 gal.
- Ref. 60409 Garrafa 20 Lt./5 gal.

**Superficies:** Maderas en Carpintería o Muebles pintados y barnizados, Mimbre, Rattan, Paredes de Interior o Exterior.

**EAN:** 8425955018429 750 ml. / 8425955019686 1000 ml.

**Embalaje:** 12 Unid. x 750 ml/1000 ml / 4 Und. x 4 Lt./1,05 gal.

**Rendimiento y Empleo:** Aplicar mediante pulverización y dejar actuar unos instantes, frotar posteriormente con un estropajo o paño y aclarar con agua, deje secar la superficie.

**RIVER Lija Líquida Limpiadora Metales** limpiador abrasivo antes de pintar. Elimina el Óxido, Cal, Siliconas, Grasas, Hollín y la primera capa de la Pintura. Mejora la porosidad.

**Formatos:**

- Ref. 60375 Pistola 750 gr./1,65 lb.
- Ref. 60306 Botella 1000 gr./2,20 lb.
- Ref. 60340 Garrafa 4 Kg./8,80 lb.
- Ref. 60392 Garrafa 20 Kg./44 lb.

**Superficies:** Embarcaciones, Muebles de Metal, Balcones, Verjas, Barandillas, Puertas, Bisagras, Lámparas.

**EAN:** 8425955018436 750 ml / 8425955021344 1000 gr.

**Embalaje:** 12 Unid x 750 gr./1,65 lb.

**Rendimiento y Empleo:** Eliminar con un cepillo metálico el óxido y pintura suelta. Aplicar mediante pulverización y dejar actuar 30 min., frotar con un estropajo y aclarar con agua.

**Propiedades:**

- Uso profesional.
- Producto codificado por la Marine Stores Guide (IMPA).
- Certificado por el Instituto Alemán de Certificación (BfR).

**Composición:**

- Lija Maderas:** <5% Tensoactivos Anion., <15% Tensoactivos.
- Lija Metales:** <10% Tensoactivos, <30% Ácido Fosfórico.



# Mantenimiento Exterior

## *Piscinas, Jacuzzis y Textil*

**Quitaóxido Textil y Lonas Profesional de RIVER**, es un limpiador removedor de manchas y marcas de Óxido en Textiles como Cojines, Colchonetas, Toallas, Sombrillas, Hamacas, Toldos, Lonas y Velas.

**Formatos:**

Ref. 60319 Botella 750 ml./25 fl oz.

**Superficies:** En Hogar, Terrazas, Restaurantes, Hoteles.

**EAN:** 8425955017613

**Embalaje:** 12 Unid x 750 ml.

**Rendimiento y Empleo:** Agitar antes de cada aplicación. Humedecer previamente y rociar sobre las superficies, dejar actuar entre 30 – 60 minutos hasta que las manchas hayan desaparecido, aclarar con agua o lavar el lavador. Para manchas muy persistentes, repetir el tratamiento.

**RIVER Limpiador Desincrustante Piscinas y Jacuzzis Profesional**, es un limpiador concentrado que elimina Cal, Óxido, Salitre, Grasas, Hollín y suciedades incrustadas.

**Formatos:**

Ref. 60320 Botella 1000 ml./33.8 fl oz. IMPA Cod. 550391

Ref. 60339 Garrafa 4 Lt./1,05 gal. IMPA Cod. 550393

Ref. 60391 Garrafa 20 Lt./5 gal.

**Superficies:** Piscinas, Bordes de Piscinas y Jacuzzis, Fachadas y Mobiliario de Exterior en Hoteles y Urbanos.

**EAN:** 8425955017620 1000 ml. / 8425955017811 4 Lt.

**Embalaje:** 12 Unid. x 1000 ml./1/4 gal. / 4 Unid. x 4 Lt./1,05 gal.

**Rendimiento y Empleo:** Aplicar directamente frotando con un paño, estropajo o cepillo empapado en el producto, dejar actuar unos minutos y aclarar con agua posteriormente. También para óxido y salitre muy incrustados se puede aplicar mediante pulverización y dejar actuar unos instantes.

**Propiedades:**

- Producto codificado por la Marine Stores Guide (IMPA).
- Certificado por el Instituto Alemán de Certificación (BfR).

**Composición:**

**Quitaóxido:** <15% Tensoactivos, <10% Ácido Fosfórico.

**Desincrustante:** <20% Tensoactivos, <10% A. Fosfórico.



Ref. 60320

Ref. 60319





# Mantenimiento Exterior

## Tarimas Interiores y Exteriores



Ref. 60349

**RIVER Protector Tarimas Maderas Exteriores**, protege de forma natural maderas de Tarimas en Terrazas, Muebles y Carpintería en Interior y Exterior, proporciona una protección duradera con un efecto barniz contra el agua y salitre.

Especialmente formulado para maderas de zonas costeras y que sufren condiciones climáticas duras. Puede aplicarse directamente sobre la superficie limpia. En maderas anteriormente enceradas, asegurarse de la completa eliminación de la cera. Si es necesario lijar la madera en sentido de las fibras, con lija de papel de grano medio. Las aristas deben redondearse. Permite transpirar a la TEKA.

RECOMENDADO EN TARIMAS Y MUEBLES DE TEKA E IROKO COMO SUSTITUTO DE LOS PROTECTORES TRADICIONALES EN ACEITE (TEKA Y LINAZA).

#### Formatos:

Ref. 60349 Botella 1000 ml./33.8 fl oz. IMPA Cod. 550363

Ref. 60350 Garrafa 4 Lt./1,05 gal. (INCOLORO)

Ref. 60389 Garrafa 20 Lt./5 gal. (INCOLORO)



**Superficies:** Protector para Tarimas y Suelos de Madera en Interior y Exterior. Protección de Muebles y Carpintería.

**EAN:** 8425955017910 1000 ml. / 8425955017927 4 Lt.

**Embalaje:** 12 Unid. x 1000 ml./25 fl oz. / 4 Unid. x 4 Lt./1,05 gal.

**Rendimiento y Empleo:** Producto listo al uso. Homogeneizar el contenido del envase. Aplicar directamente sobre la madera con una brocha o rodillo. Rendimiento Mano 15 m<sup>2</sup>/Lt. Secado: 1 – 3 h. Aplicar de dos a tres capas de RIVER PROTECTOR a brocha o rodillo. Proceder a un lijado entre capas con lija de grano 220 para mejorar el aspecto del producto.

#### Propiedades:

- Permite respirar a la madera, especial para Teka.
- Limpieza útiles con agua.
- Producto codificado por la Marine Stores Guide (IMPA).
- Certificado por el Instituto Alemán de Certificación (BfR).

**Composición:** Resinas Naturales, Copolímeros Acrílicos.





# Mantenimiento Exterior

## Barnices y Fondos contra Insectos

**RIVER Protector Carcoma-Comején Maderas Interiores-Exteriores**, efecto barniz suave contra Carcoma-Polillas, Termitas-Comején, lluvia y sol en Muebles, Barandillas y Carpinterías de madera en Exterior e Interior. DOBLE TRATAMIENTO, contra la LLUVIA-SOL E INSECTOS.

**Formatos:**

Ref. 60329 Botella 1000 ml./33.8 fl oz. (INCOLORO)

Ref. 60343 Garrafa 4 Lt./1,05 gal. (INCOLORO)

Ref. 60387 Garrafa 20 Lt./5 gal. (INCOLORO)

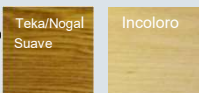

**Superficies:** Protección contra Carcoma-Polillas, Termitas-Comején, Lluvia y Rayos Ultravioletas.

**EAN:** 8425955017712 1000 ml. / 8425955017859 4 Lt.

**Embalaje:** 12 Unid x 1000 ml./1/4 gal. / 4 Unid. x 4 Lt./1,05 gal.

**Rendimiento y Empleo:** Aplicar directamente sobre la madera con una brocha o rodillo. Lijar previamente. Rendimiento Mano 15 m2/Lt. Secado 1 – 3 h.

**RIVER Fondo Fijador Maderas Termitas-Comején**, con efecto de choque para la eliminación de Comején, Termitas, Carcoma y Polillas en maderas de Interior y Exterior. No altera el aspecto de la madera, pintar a las 24 horas.

**Formatos:**

Ref. 60397 Botella 950 ml./33 fl oz..

Ref. 60398 Garrafa 4 Lt./1,05 gal.

Ref. 60412 Garrafa 20 Lt./5 gal.

Incoloro

**Superficies:** Pisos y Techos de Madera, Mobiliario y Carpintería en Interior y Exterior.

**EAN:** 8425955018962 950 ml. / 8425955018979 4 Lt.

**Embalaje:** 12 Unid x 950 ml./1/4 gal. / 4 Unid. x 4 Lt./1,05 gal.

**Rendimiento y Empleo:** Aplicar directamente sobre la madera con una brocha o rodillo. Lijar previamente. Rendimiento Mano 12 - 15 m2/Lt. Secado Externo 30 min.

**Propiedades:**

- Permite respirar a la madera.
- Fondo Fijador para pre-pintado de mobiliario y carpintería.
- Producto codificado por la Marine Stores Guide (IMPA).
- Certificado por el Instituto Alemán de Certificación (BfR).

**Composición: Protector Comején:** Resinas Naturales, Piretrinas. **Fondo Fijador:** Isopropanol, Piretrinas.



Ref. 60329



Ref. 60397



# Mantenimiento Cristales

## Pulimento Abrillantador Cristales



Ref. 60803

**Pulimento Abrillantador Cristales Profesional de RIVER** está formulado con LIMPIADORES, DESINCRUSTANTES Y ABRILLANTADORES para eliminar y desincrustar marcas de Cal y Lluvia Ácida, Arañazos leves y medios, Depósitos de Salitre, Grasas, Resinas, Pinturas, tratamientos antiguos y Contaminación en Cristales, Ventanas, Mamparas, Parabrisas. Su exclusiva tecnología de protección con Polímeros repele las marcas de contaminación y manchas de agua, garantizando una protección duradera, restaurando un reflejo brillante y original.

**REVIERTE LOS EFECTOS DE CAL, AZUFRE Y POLUCIÓN. PROTEGE MANCHAS. LIMPIA, ABRILLANTA Y ELIMINA ARAÑAZOS. APLICAR A LA SOMBRA O CON EL CRISTAL FRIO.**

#### Formatos:

Ref. 60803 Botella 500 ml./ 17 fl oz.

**Superficies:** Cristales, Ventanas, Mamparas y Parabrisas.

**EAN:** 8425955025137

**Embalaje:** 20 Unid x 500 ml.

**Rendimiento y Empleo:** Agitar antes de cada aplicación. Limpie la superficie a pulir. Cubrir gomas y plásticos para que no se ensucien. Extienda de 3 a 5 puntos de pulimento sobre una almohadilla de microfibra. Frote el producto en círculos. Pula hasta obtener el brillo deseado con un paño o trapo de microfibra y repita según sea necesario. Limpie después del tratamiento con Limpiador Vidrios de RIVER.

#### Propiedades:

- Producto codificado por la Marine Stores Guide (IMPA).
- Certificado por el Instituto Alemán de Certificación (BfR).

#### Composición:

<20% Óxido Aluminio, <20% Tensoactivos catiónicos y <5% Tensoactivos no iónicos.

Registro Oficial Biocidas: Nº: ROESB 0378-CAC-E90.



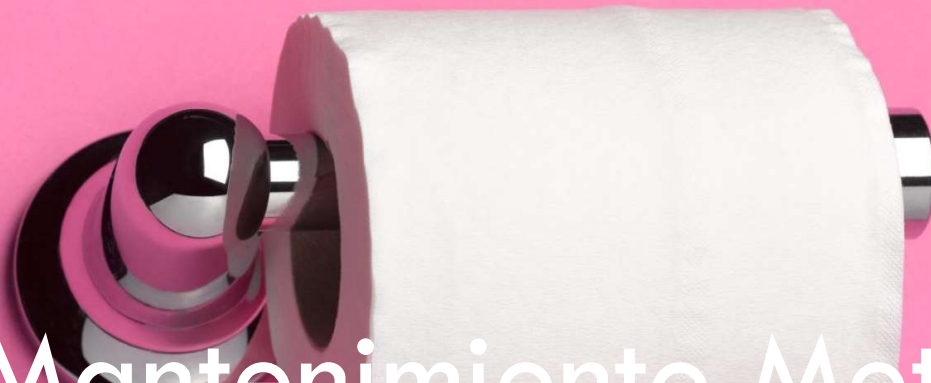

# Mantenimiento Metales

## Pulimento Abrillantador Metales

**Pulimento Abrillantador Metales Profesional de RIVER** está formulado con LIMPIADORES, DESINCRUSTANTES Y ABRILLANTADORES para eliminar y desincrustar Óxidos, Depósitos Salinos, Salitre y Contaminación en Metales, restaurando el brillo y pulido en Acero Inoxidable, Latón, Aluminio, Cromo y todo tipo de metales. Su exclusiva tecnología de protección con Polímeros repele las marcas de contaminación y manchas de agua, garantizando una protección duradera, restaurando un reflejo brillante y original.

**REVIERTE LOS EFECTOS DEL ÓXIDO, AZUFRE Y POLUCIÓN. PROTEGE EL METAL DE FUTURAS MANCHAS Y OXIDACIÓN. LIMPIA, ABRILLANTA Y PROTEGE, AYUDANDO A PREVENIR LA DEGRADACIÓN DEL METAL.**

#### Formatos:

Ref. 60802 Botella 500 ml./ 17 fl oz.

**Superficies:** Acero Inoxidable, Latón, Aluminio, Cromo, Plata y Oro.

**EAN:** 8425955025120

**Embalaje:** 20 Unid x 500 ml.

**Rendimiento y Empleo:** Agitar antes de cada aplicación. Limpie la superficie a pulir. Extienda de 3 a 5 puntos de Pulimento Abrillantador sobre una almohadilla aplicadora de microfibra. Frote la pieza o superficie de metal vigorosamente. Pula hasta obtener el brillo deseado con un paño o trapo de microfibra y repita según sea necesario.

#### Propiedades:

- Producto codificado por la Marine Stores Guide (IMPA).
- Certificado por el Instituto Alemán de Certificación (BfR).

#### Composición:

<20% Óxido Aluminio, <20% Tensoactivos catiónicos y <5% Tensoactivos no iónicos.

Registro Oficial Biocidas: N°: ROESB 0378-CAC-E90.



Ref. 60802



# Mantenimiento Metales

## Elimina Óxidos y Salitre



Ref. 60305

Ref. 60306

**RIVER Quitaoxido Limpiador Acero Inoxidable**, elimina puntos de oxido del Acero Inox, ideal para mantenimiento periódico. NO APLICAR EN ELECTRODOMÉDICOS DE ACERO (HIERRO CROMADO), NI EN METAL CROMADO.

**Formatos:**

- Ref. 60305 Pistola 750 gr./1,65 lb.
- Ref. 60435 Botella 1000 gr./2,20 lb.
- Ref. 60436 Garrafa 4 Kg./8,80 lb.
- Ref. 60437 Garrafa 20 Kg./44 lb. IMPA Cod. 551081

**Superficies:** Limpieza de INOXIDABLE como Barandillas, Mesas de trabajo, Puertas, piezas de Embarcaciones, etc.

**EAN:** 8425955018467 750 gr. / 8425955021375 1000 gr.

**Embalaje:** 12 Unid x 750/1000 gr./1,65 lb. / 4 Unid. x 4 Kg.

**Rendimiento y Empleo:** Aplicar mediante pulverización y dejar actuar entre 15-20 minutos, frotar posteriormente con un paño o estropajo y aclarar con agua si fuera necesario.

**RIVER Quitaoxido – Removedor Óxidos Profesional**, fórmula marina que elimina Oxido, Alquitranses, Cal y Salitre de metales. No aplicar en CROMADO, LATÓN o COBRE.

**Formatos:**

- Ref. 60313 Botella 500 gr./1,10 lb.
- Ref. 60306 Botella 1000 gr./2,20 lb.
- Ref. 60340 Garrafa 4 Kg./8,80 lb.
- Ref. 60392 Garrafa 20 Kg./44 lb. IMPA Cod. 551082

**Superficies:** Metales, Piezas de Embarcaciones, metales antes de ser pintados, cascos de embarcaciones, etc.

**EAN:** 84259550175405 500 gr./ 8425955017477 1000 gr.

**Embalaje:** 12 Unid x 500 gr./1000 gr. / 4 Unid. x 4 Kg.

**Rendimiento y Empleo:** Aplicar directamente frotando con un pincel, paño, estropajo o cepillo empapado en el producto, dejar actuar de 30-60 minutos y aclarar con agua.

**Propiedades:**

- El Quitaoxido Profesional es un tratamiento periódico de recuperación y eliminación de salitre de cubiertas de TEKA.
- Producto codificado por la Marine Stores Guide (IMPA).

**Composición:**

<15% Tensoactivos, <40% Ácido Fosfórico.



# Mantenimiento Metales

## Convertidor-Pasivador de Óxidos

**RIVER Convertidor - Pasivador Óxidos Profesional**, es una imprimación con inhibidores de la corrosión para la protección de corrosión del Hierro y Acero, que reacciona al entrar en contacto con el óxido, solidificándolo y formando una capa protectora que neutraliza la oxidación en cualquier superficie férrica como Vigas, Pilares, Chapas, Acero Corrugado y Piezas Metálicas en estructuras metálicas industriales, de la construcción e industria naval y portuaria.

MEJORA LA ADHERENCIA DE REVESTIMIENTOS ANTICORROSIVOS O ESMALTES. INACTIVA EL ÓXIDO TRANSFORMÁNDOLO, FORMANDO UNA CAPA PROTECTORA QUE IMPIDE EL AVANCE DE LA OXIDACIÓN Y POSTERIOR CORROSIÓN. PUEDE APLICARSE SOBRE SUPERFICIES TRATADAS CON CHORRO DE ARENA O PAPEL ABRASIVO. PRODUCTO NO TÓXICO Y LIBRE DE DISOLVENTES ORGÁNICOS.

### Formatos:

Ref. 60507 Botella 500 ml./16.9 fl oz.

Ref. 60464 Botella 1000 ml./33.8 fl oz.

Ref. 60465 Garrafa 4 Lt./1,05 gal.

Ref. 60466 Garrafa 20 Lt./5 gal.

**Superficies:** Vigas, Pilares, Chapas, Acero Corrugado y Piezas Metálicas.

**EAN:** 8425955021719 1000 ml. / 8425955021726 4 Lt.

**Embalaje:** 12 Unid x 1000 ml./1/4 gal. / 4 Unid x 4 Lt./1,05 gal.

**Rendimiento y Empleo:** Homogeneizar el contenido del envase. Producto listo al uso. Aplicar directamente sobre la superficie oxidada mediante brocha, rodillo o pistola. Eliminar previamente los restos de aceite, grasas y escamas de óxido mediante cepillado o lijado. Cubrir bien la superficie, evitando los excesos de producto.

### Propiedades:

- Para una limpieza profunda de grasas puede aplicar previamente **Lija Líquida Limpiadora Metales de RIVER**.
- El rendimiento aproximado es de 10 a 15 m<sup>2</sup> por Litro.

### Composición:

Copolímeros Monocomponentes.



Ref. 60507

Ref. 60464



# Mantenimiento Metales

## Anticorrosivo Acrílico

**Rexpert Metal® Base Anticorrosiva Acrílica** al agua, ofrece una excelente protección contra la oxidación para una amplia variedad de superficies metálicas como Acero, Hierro, Aluminio y Galvanizado en Interior y Exterior. Imprimación Universal de rápido secado para facilitar la adherencia de acrílicos y esmaltes en superficies brillantes y poco porosas.

Está indicado para Interior y Exterior en mantenimiento de estructuras y metales en escuelas, hospitales, hoteles, edificios, náuticas, portuarias, industriales e instalaciones comerciales. Debe eliminar la pintura antigua o mal adherida, con espátula y cepillos de alambre. En superficies brillantes, aplicar **Lija Líquida Limpiadora de RIVER** para abrir el poro y generar adhesión.

### Formatos:

Ref. 73396 Bote 950 ml./33 fl oz.. IMPA Cod. 550363

Ref. 73397 Lata 4 Lt./1,05 gal. + 7,5 fl oz GRATIS

Ref. 73528 Lata 15 Lt./4 gal.

**Superficies:** Acero, Hierro, Aluminio y Galvanizado. En Maderas y Melaminado como imprimación.

**EAN:** 8425955019822 950 ml./ 8425955019839 4 Lt.

**Embalaje:** 12 Unid. x 1000 ml./25 fl oz. / 4 Unid. x 4 Lt./1,05 gal.

**Rendimiento y Empleo:** Producto listo al uso. Homogeneizar el contenido del envase. Aplicar directamente sobre la madera con una brocha o rodillo. Rendimiento Mano: 10,75 m<sup>2</sup>/Lt. Secado: 30 min. Repintado: 3-4 h. Proceder a un lijado entre capas con lija de grano 220 para mejorar el aspecto del producto. Lavado material al Agua. Aplicación con Pincel, Brocha, Rodillo o Pistola. Acabado: Gris Verdoso, Gris Plata. Secado rápido y de fácil aplicación. No precisa disolventes para diluir y limpiar.

### Propiedades:

- Rexpert Metal Imprimación Universal de rápido secado para facilitar la adherencia de acrílicos y esmaltes.
- Pintura Certificada ENAC ISO 9001 n° E.R. 01/214.

### Composición:

Resinas Naturales, Copolímeros Acrílicos.



Ref. 73397

Ref. 73396

### Carta de Colores

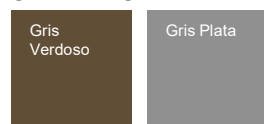



# Mantenimiento Metales

## Protector y Limpiador Inox.

**Protector Abrillantador Acero Inoxidable Profesional**, protege contra el Oxido, Salitre y Polución. Limpia y abrillanta el Acero y Aluminio. PROTEGE DE MARCAS DE DEDOS.

**Formatos:**

Ref. 60317 Pistola 750 ml./25 fl oz. IMPA Cod. 550355

Ref. 60438 Botella 1000 ml./33.8 fl oz.

Ref. 60439 Garrafa 4 Lt./1,05 gal.

Ref. 60440 Garrafa 20 Lt./1,05 gal.

**Superficies:** Acero Inoxidable, Electrodomésticos, Puertas, Barandillas, Griferías, Carretes/Reefs y Piezas Náuticas.

**EAN:** 8425955018467 750 ml / 8425955021405 1000 ml.

**Embalaje:** 12 Unid x 750/1000 ml./1,65 lb. / 4 Unid x 4 Lt./1,05 gal.

**Rendimiento y Empleo:** AGITAR ANTES DE USAR. Aplicar mediante pulverización y frotar posteriormente con un paño limpio hasta obtener una superficie brillante.

**Limpiador Abrillantador Acero Inoxidable Profesional de RIVER** elimina grasas, polvo, huellas de dedos, manchas y suciedad incrustadas en Inoxidable, Aluminio y Cromado.

**Formatos:**

Ref. 60601 Pistola 750 ml./25 fl oz.

**Superficies:** Cocinas, Campanas, Paneles y Mobiliario de Acero Inoxidable, Electrodomésticos, Pestillos y Griferías.

**EAN:** 8425955023065

**Embalaje:** 12 Unid x 750 ml./25 fl oz.

**Rendimiento y Empleo:** Rocíar directamente sobre la superficie a tratar o sobre un paño o trapo seco y limpio, frotar la superficie hasta que se seque. En suciedades muy incrustadas, aplicar una mayor cantidad de producto y frotar el Acero Inoxidable en dirección a la veta.

**Propiedades:**

- PROTECCIÓN MANCHAS DE MANOS Y DEDOS.
- Producto codificado por la Marine Stores Guide (IMPA).

**Composición:**

**Protector INOX:** <10% Tensoactivos, <50% Vaselinas Naturales, <30% Isopropanol.

**Limpiador INOX:** <10% Tensoactivos, <20% Vaselinas.



Ref. 60317

Ref. 60601





# Mantenimiento Metales

## Pulimento Metales Exteriores



Ref. 60695

Ref. 60696

**Pulimento Abrillantador Metales Profesional de RIVER** está formulado con LIMPIADORES, DESINCRUSTANTES Y ABRILLANTADORES para eliminar y desincrustar Óxidos, Depósitos Salinos, Salitre y Contaminación en Metales, restaurando el brillo y pulido en Acero Inoxidable, Latón, Aluminio, Cromo y todo tipo de metales. Su exclusiva tecnología de protección con Polímeros repele las marcas de contaminación y manchas de agua, garantizando una protección duradera, restaurando un reflejo brillante y original. **REVIERTE LOS EFECTOS DEL ÓXIDO, AZUFRE Y POLUCIÓN. PROTEGE EL METAL DE FUTURAS MANCHAS Y OXIDACIÓN. LIMPIA, ABRILLANTA Y PROTEGE EN UN SOLO USO, AYUDANDO A PREVENIR LA DEGRADACIÓN DEL METAL.**

#### Formatos:

Ref. 60695 Botella 500 ml./16 fl oz.  
 Ref. 60696 Botella 1000 ml./33.8 fl oz.  
 Ref. 60697 Garrafa 4 Lt./1,05 gal.

**Superficies:** Acero Inoxidable, Latón, Aluminio, Cromo y todo tipo de metales.

**EAN:** 8425955024000 500 ml. / 8425955024017 1000 ml.  
 / 8425955024024 4 Lt.

**Embalaje:** 20 Unid x 500 ml. / 12 Unid. X 1000 ml. / 4 Unid x 4 Lt./1 gal.

**Rendimiento y Empleo:** Agitar antes de cada aplicación. Limpie la superficie a pulir. Extienda de 3 a 5 puntos de **Pulimento Abrillantador** sobre una almohadilla aplicadora de microfibra. Frote la pieza o superficie de metal vigorosamente. Pula hasta obtener el brillo deseado con una paño o trapo de microfibra y repita según sea necesario.

#### Propiedades:

- Previene la degradación de metales.
- Producto codificado por la Marine Stores Guide (IMPA).
- Registro Oficial Biocidas N°: ROESB 0378-CAC-E9

**Composición:** <20% Óxido Aluminio, <20% Tensoactivos catiónicos y <5% Tensoactivos no iónicos.



# Limpiadores

## Limpiador Vidrios y Cristales

**Limpiador Vidrios y Cristales Profesional de RIVER** limpieza y desengrasado rápido y fácil de todo tipo de Vidrios y Cristales en Ventanas, Puertas, Vitrinas y Espejos en Hogares, Restaurantes, Hoteles y Cruceros. Elimina en profundidad restos de Suciedad, Grasa, Hollín, Polvo, Nicotina y Huellas. Su poder de repelencia de Polvo y Hollín garantiza una limpieza más duradera.

**PUEDE APLICARSE SOBRE LAMINADOS, PLÁSTICOS Y GOMAS, ASÍ COMO MUEBLES MELAMINADOS. LIBRE DE FOSFATOS Y AMONIACO. EVITAR SU USO EN SUPERFICIES ENCERADAS, PINTADAS Y BARNIZADAS. NO APLICAR SOBRE PANTALLAS DE ORDENADOR Y TELEVISIÓN.**

### Formatos:

Ref. 60602 Pistola 750 ml./25 fl oz. IMPA Cod. 550374

Ref. 60610 Garrafa 4 Lt./1,05 gal.

Ref. 60611 Garrafa 20 Lt./5 gal.

**Superficies:** Cristales, Vidrios y Superficies melaminadas.

**EAN:** 8425955023072 750 ml. / 8425955023157 4 Lt.

**Embalaje:** 12 Unid x 750 ml./25 fl oz. / 4 Unid x 4 Lt./1,05 gal.

**Rendimiento y Empleo:** Rociar directamente sobre la superficie a tratar o sobre un paño o trapo seco y limpio, frotar la superficie con un paño o trapo limpio, preferentemente de microfibras adecuado para cristales hasta que se seque.

Usar preferentemente a la sombra y con la superficie fría.

### Propiedades:

- Producto codificado por la Marine Stores Guide (IMPA).
- Certificado por el Instituto Alemán de Certificación (BfR).

### Composición:

<5% Tensoactivos aniónicos, <5% Tensoactivos no iónicos y Aromas.



Ref. 60610



Ref. 60602





PLANTA DE PRODUCCIÓN ESPAÑA:

**RIVER Canarias Industrial, S.A.**

Calle La Fonda, 21

35.206 Telde. Gran Canaria.

Islas Canarias. España.

Tel. + 34 928 690 421

[river@river-canarias.com](mailto:river@river-canarias.com)

[www.therivershop.com](http://www.therivershop.com)

DELEGACIÓN MÉXICO Y CENTROAMÉRICA:

**RIVER Crop Protection S. de R.L. de C.V.**

Avd. Periférico Poniente 1000 N9.

45116 Puerta del Valle. Zapopan.

Jalisco. México.

Tel. + 52 33 3187 2309

[mexico@river-canarias.com](mailto:mexico@river-canarias.com)

[www.therivershopmexico.com](http://www.therivershopmexico.com)

[www.therivershop.com](http://www.therivershop.com)

[www.rivercrop.com](http://www.rivercrop.com)



[www.instagram.com/rivershopcorp](https://www.instagram.com/rivershopcorp)



[www.facebook.com/rivershopcorp](https://www.facebook.com/rivershopcorp)



[www.facebook.com/riverhomeandgarden](https://www.facebook.com/riverhomeandgarden)



[www.linkedin.com/company/river-shop/](https://www.linkedin.com/company/river-shop/)



55 AÑOS  
1965  
2020